



am besten  
vorm  
aufsteigen



# Hüttenatlas „Umsteigen vorm Aufsteigen“



Ohne Auto zu  
94 Naturfreunde-Hütten  
in den schönsten  
Regionen Österreichs



Zweite,  
aktualisierte  
Auflage

  
**Naturfreunde**  
Österreich

## **Hüttenatlas „Umsteigen vorm Aufsteigen“**

Ohne Auto zu 94 Naturfreunde-Hütten  
in den schönsten Regionen Österreichs



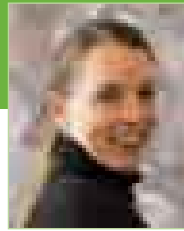

## Klimafreundlich in die Berge!

Der heutige Freizeitverkehr wird meist mit dem Auto abgewickelt. Die Ausdünnung des öffentlichen Verkehrs in vielen klassischen Wanderregionen hat diese Entwicklung noch beschleunigt. Österreich zählt zu den europäischen Ländern, die schon jetzt vom Klimawandel am stärksten betroffen sind. Ein Umstieg auf die Bahn und ein bewusster Umgang mit Mobilität würden einen wesentlichen Beitrag zur Verringerung des CO<sub>2</sub>-Ausstoßes und somit zum Klimaschutz leisten.

In dem vorliegenden Hüttenatlas „Umsteigen vorm Aufsteigen“ kann man alle Naturfreunde-Hütten nachschlagen, die an mit öffentlichen Verkehrsmitteln erreichbaren Wanderrouten liegen. Der Hüttenatlas bietet auch eine Fülle von Ausflugstipps für jede Jahreszeit.

Die Nachfrage nach dem 2011 herausgegebenen Hüttenatlas war so groß, dass er binnen kürzester Zeit vergriffen war und gleich eine zweite, aktualisierte Auflage in Angriff genommen wurde. In die Neuauflage kamen sieben weitere Naturfreunde-Hütten dazu, vier mussten leider herausgenommen werden, weil sie verkauft wurden.

**Neu:** An der Rückseite des Hüttenatlas gibt es einen Naturfreunde-Hüttenpass für Kinder zum Heraustrennen. Wenn der Pass mit den Stempeln von fünf verschiedenen Naturfreunde-Hütten voll ist, bekommt man ein kleines Geschenk zugeschickt!

Die Naturfreunde Österreich setzen sich schon seit Jahren für einen klimafreundlichen Umgang mit der Natur ein und laden die BesucherInnen von Naturfreunde-Hütten herzlich dazu ein, das Auto hin und wieder stehen zu lassen und per Zug oder Bus anzureisen. In diesem Sinn viel Spaß beim Wandern, Klettern, Mountainbiken und Skifahren und ein herzliches Berg frei!

**Dipl.-Ing. Regina Hrbek**

Leiterin der Natur- und Umweltschutzabteilung  
der Naturfreunde Österreich

### IMPRESSUM



Herausgeber: Naturfreunde Österreich, Viktoriagasse 6, 1150 Wien,  
Tel.: 01/892 35 34-0, Fax: DW: 48, [www.naturfreunde.at](http://www.naturfreunde.at).

Idee und Konzeption: Dipl.-Ing. Regina Hrbek

Redaktion: Dipl.-Ing. Regina Hrbek

Redaktionelle Mitarbeit: Mag. Judith Drexler

Lektorat: Karin Astelbauer-Unger

Grafik: Mag. Hilde Matouschek | [www.officina.at](http://www.officina.at)

Druck: Grasl FairPrint, [www.grasl.eu](http://www.grasl.eu)

Fotos: ARochau/Fotolia.com, Bernhard Baumgartner, Martin Edlinger, CI & M/Harald Eisenberger (Zug „Talent“), Martin Freiberger, Peter Gebetsberger, Willi Hofer/Fotolia.com, Regina Hrbek, lanxx, Hilde Matouschek, Karin & Leo Matouschek, Naturfreunde-Archiv, ÖBB (Postbus), Schall-Verlag, Gerhard Sturm, Kurt Tisch, Doris Winder

Kartenmaterial: KOMPASS-Karten GmbH, Lizenz-Nr.: 41-051-LAB

2., aktualisierte Auflage, Wien, Juli 2012



[lebensministerium.at](http://lebensministerium.at)



Gefördert aus Mitteln des  
Bundesministeriums für Land-  
und Forstwirtschaft, Umwelt  
und Wasserwirtschaft



Dieses Produkt entspricht dem Österreichischen Umweltsymbol für schadstoffarme Druckprodukte (UZ 24), [www.fairprint.at](http://www.fairprint.at)  
Grasl Druck & Neue Medien, Bad Vöslau, UW-Nr. 715



PEFC zertifiziert  
Ein PEFC-zertifiziertes Produkt stammt  
aus nachhaltig bewirtschafteten  
Wäldern mit kontrollierten Quellen.  
[www.pefc.at](http://www.pefc.at)



## Autofreier Naturgenuss

Der ständig wachsende Freizeitverkehr per PKW trägt wesentlich zur Klimaerwärmung bei. Der Anteil des Verkehrs an den CO<sub>2</sub>-Emissionen liegt in Österreich bei etwa 30 Prozent. Der Anteil des Freizeitverkehrs am Gesamtverkehr beträgt 50 bis 60 Prozent. Ein Autofahrer verursacht pro gefahrenen Kilometer ungefähr den 10-fachen CO<sub>2</sub>-Ausstoß eines Bahnkunden. Im Bereich Freizeitverkehr steckt daher großes Potenzial zur Verminderung der klimaschädlichen CO<sub>2</sub>-Belastung.

Der Klimaschutz ist bereits seit vielen Jahren ein wichtiges Anliegen der Naturfreunde Österreich. Seit 1999 arbeiten die Naturfreunde daran, ihre 170 Hütten sukzessive den zeitgemäßen ökologischen Standards anzupassen. Durch die Errichtung von Solar- und Photovoltaikanlagen sowie wärmedämmende Maßnahmen soll der Einsatz fossiler Brennstoffe erheblich reduziert werden. Um der Klimaveränderung langfristig entgegenzuwirken, müssen aber nicht nur die Naturfreunde-Hütten klimaschonend bewirtschaftet werden, auch die An- und Rückreise der Gäste sollte umweltfreundlich erfolgen.

Die Natur- und Umweltschutzabteilung der Naturfreunde hat daher Anfang 2008 das Projekt „Umsteigen vorm Aufsteigen“ ins Leben gerufen und begonnen, im Mitgliedermagazin der Naturfreunde Österreich „Naturfreund“ Wanderrouen zu Naturfreunde-Hütten vorzustellen, die mit öffentlichen Verkehrsmitteln erreichbar sind. Die Resonanz auf diese Artikelserie war so gut, dass die Idee entstand, alle in Frage kommenden Naturfreunde-Hütten – immerhin 94 – in einem eigenen Nachschlagewerk zu versammeln. Die nun vorliegende Neuauflage des Hüttenatlas „Umsteigen vorm Aufsteigen“ wird es allen, die ihre Freizeit in den Bergen autofrei verbringen wollen, erleichtern, attraktive Ausflugs- und Urlaubsziele in den schönsten Regionen Österreichs zu finden.

## Über den Hüttenatlas

Die Hütten sind nach Bundesländern geordnet und alphabetisch gereiht. Es wird zwischen Selbstversorgerhütten und bewirtschafteten Hütten unterschieden.

Kinder sind natürlich in *jeder* Naturfreunde-Hütte herzlich willkommen. Hütten, die sich aufgrund ihrer Lage für Ausflüge mit Kindern besonders gut eignen und/oder spezielle Angebote für Kinder (Spielplatz, Spielwiese etc.) haben, sind mit dem beliebten Naturfreunde-Maskottchen Murmeline gekennzeichnet.

Jede Hütte wird auf einer eigenen Doppelseite vorgestellt (Lage, An- und Rückfahrt, Zugänge, Touren ab der Hütte, Kontaktperson, Öffnungszeiten, Ausstattung).

Der Hüttenatlas gibt an, wie gut die jeweiligen Verbindungen mit öffentlichen Verkehrsmitteln sind:

- sehr gut: mindestens stündliche Verbindungen,
- gut: mindestens alle zwei Stunden eine Verbindung,
- unregelmäßig: oft nur wenige Verbindungen am Tag (bei rechtzeitiger Planung der Tour ist es aber sehr gut möglich, per Zug oder Bus anzureisen).

Die Rubriken „Dies und das“ und „Besonderes“ liefern nützliche Informationen rund um die Hütte und Ausflugstipps.



klima:aktiv



# Hüttenverzeichnis

## Burgenland

Kemetenhütte	10
--------------	----

## Kärnten

Klippitztörlhaus	12
Koschutahaus	14

## Niederösterreich

Bergsteigerhütte Hohe Wand	16
Gföhlberghütte	18
Gmünderhütte	20
Göllerhütte	22
Grassingerhütte (Ternitzerhütte)	24
Gschwendthütte	26
Himbergerhaus	28
Höllensteinhaus	30
Josef-Franz-Hütte	32
Karl-Langer-Haus/Losenheim	34
Liasenböndlhütte	36
Lindensteinhütte	38
Naturfreundehaus Knofeleben	40
Neunkirchnerhaus	42
Neuwaldhütte	44
Ochsenburgerhütte	46
Öhlerschutzhaus	48
Peilsteinhütte	50
Pottschacher Hütte	52
Staffhütte	54
Stockerhütte	56
Traisnerhütte	58
Vöslauerhütte	60
Waxeneckhaus	62
Weichtalhaus	64
Wiener Neustädter Haus	66
Zdarsky-Hütte	68

## Oberösterreich

Ebenseer Hochkogelhaus	70
Eidenberghaus	72
Ennsner Hütte	74
Haus Nußbach-Wartberg	76
Hotel Freunde der Natur	78
Jugend- und Gästehaus Wimmergreuth	80
Jugend- und Wanderherberge Rannahof	82
Mittereckerstüberl	84
Naturfreunde-Haus Pasching	86
Naturfreundehaus Scharnstein	88
Naturfreundehaus Wurzeralm	90
Naturfreunde-Hütte Traun	92
Pettenfirsthütte	94
Rohrauerhaus	96
Sarsteinhütte	98
Schobersteinhaus	100
Sonnrißhütte	102
Stallburgalm	104
Steyrerhütte	106

Waldgasthaus Naturfreunde Hochburg-Ach	108
Wiesberghaus	110

## Salzburg

Anton-Proksch-Haus	112
Gadenstättalm	114
Halleinerhütte	116
Hofgasteinerhaus	118
Leopold-Happisch-Haus	120
Märchenkarhütte	122
Naturfreunde-Haus Kolm-Saigurn	124
Pinzgauer Hütte	126
Saalfeldnerhütte	128
Schutzhaus Neubau	130
Sporthotel Dr. Karl Renner	132
Zimmererhütte	134

## Steiermark

Blasmoaralm	136
Buchsteinhaus	138
Ganzalmhaus	140
Grimminghütte	142
Hans-Ladreiter-Haus	144
Hauser Kaiblingalm	146
Hochangerschutzhaus	148
Hundskopfhütte	150
Johann-Waller-Hütte	152
Naturfreundehaus Bendlerhöhe	154
Naturfreundehaus Tauplitzalm	156
Neubergerhütte auf der Hinteralm	158
Roseggerhaus	160
Steinplan-Schutzhaus	162
Waxriegelhaus	164
Winterleitenhütte	166

## Tirol

Anton-Graf-Hütte	168
Birgitzköpflhaus	170
Hans-Berger-Haus	172
Hochwildalmhütte	174
NaturfreundeHütte Vinzenz Biedner	176
Padasterjochhaus	178
Tribulaunhütte	180
Voldertalhütte	182

## Vorarlberg

Bregenzer Hütte	184
Emser Hütte	186
Feldkircher Hütte	188
Gauertal-Haus	190
Gerach-Haus	192
Götzner Haus	194

## Wien

Sport- und Freizeitzentrum Alte Donau	196
---------------------------------------	-----

# Die 94 Naturfreunde-Hütten auf einen Blick

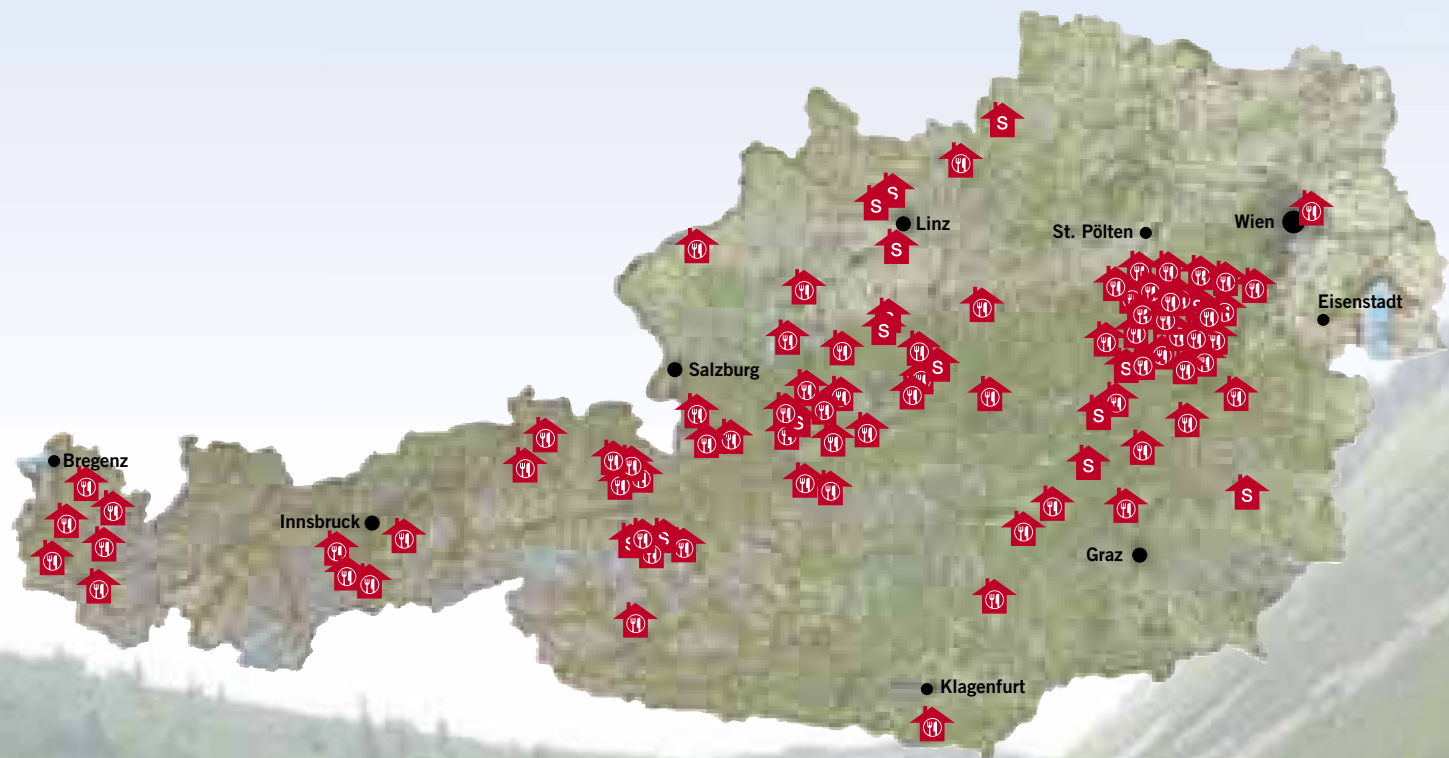



## Kemetenhütte

<b>LAGE</b>	Die Kemetenhütte (314 m) liegt im Ortsgebiet von Kemeten am Beginn des Strembachtals.
<b>AN- UND RÜCKFAHRT</b>	Mit dem Zug nach/ab Oberwart oder mit dem Bus bis zur/ab Haltestelle der Fa. Dr. Richard „Kemeten Hauptplatz“
<b>ZUGÄNGE ZUR HÜTTE</b>	Von Kemeten: 30 Min. Von Oberwart (über Weg 020): 3 Std.
<b>TOUREN AB HÜTTE</b>	Durch das waldreiche Gebiet führen zahlreiche markierte Wanderwege, die zu gemütlichen und erholsamen Ausflügen einladen.
<b>ABSTIEGE</b>	Siehe Zugänge
<b>DIES UND DAS</b>	Bei der Kemetenhütte gibt es eine schöne Liegewiese, und man kann auch campieren.

### KONTAKT

Emmerich Mühl  
Tel.: 0676/825 718 45  
E-Mail: emmerich1949@gmail.com

### HOMEPAGE

[www.naturfreunde-huetten.at](http://www.naturfreunde-huetten.at)

### ÖFFNUNGSZEITEN

Von März bis November zu buchen

### VERPFLEGUNG

Für die Verpflegung ist selbst zu sorgen.

### AUSSTATTUNG

1 Lager mit 20 Schlafplätzen (Bettwäsche vorhanden), Küche mit Geschirr und E-Herd, 1 Winterraum, Beheizung mit Holz/Kohle

### ERREICHBARKEIT MIT ÖFFIS

Vom Bahnhof Oberwart gut, von Kemeten unregelmäßige öffentliche Verbindungen

## Burgenland



Kompass-Karte Nr. 227

### KOMPASS

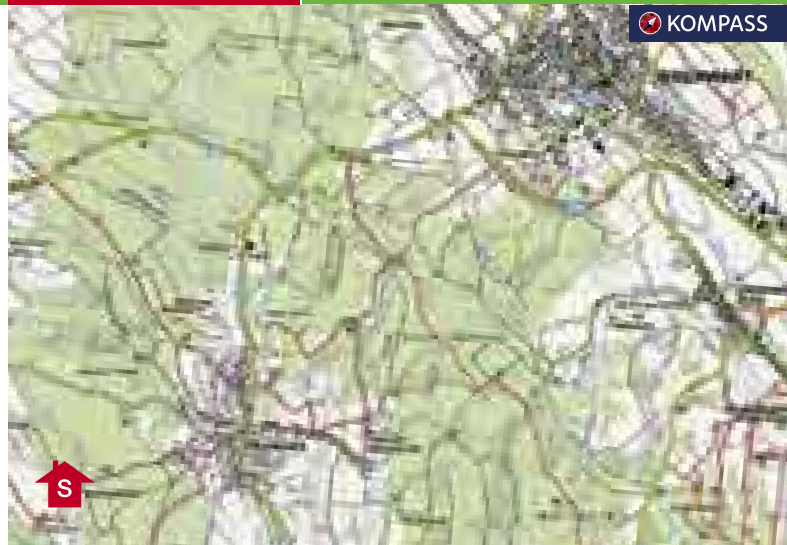

### BESONDERES

Kemeten ist ein schmucker, weitläufiger Ort, umrahmt von einer sanften Hügelkette – ein idealer Ausgangspunkt für zahlreiche Rad- und Wandertouren.



## Klippitztörlhaus

### KONTAKT

Johann Otti, Tel.: 0 43 50/380 46

### HOMEPAGE

[www.naturfreunde-huetten.at](http://www.naturfreunde-huetten.at)

### ÖFFNUNGSZEITEN

Vom 25. Dezember bis Ende März und von Mitte April bis 31. Oktober geöffnet, kein Ruhetag

### VERPFLEGUNG

Ganztägig warme Küche

### AUSSTATTUNG

1 Zwei-, 2 Drei- und 1 Vierbettzimmer sowie 2 Zimmer mit 5 und mehr Betten, 1 Lager mit 13 Schlafplätzen, Sauna, Terrasse

### ERREICHBARKEIT MIT ÖFFIS

Wochentags von Wiesenau aus gut, am Wochenende jedoch nur unregelmäßige öffentliche Verbindungen; von Lölling wochentags nur unregelmäßige und am Wochenende keine öffentlichen Verbindungen  
Im Sommer fährt dienstags und freitags am Vormittag ein Wanderbus von Wolfsberg auf das Klippitztörl und am Abend zurück.

Kärnten



Kompass-Karte Nr. 219

 KOMPASS

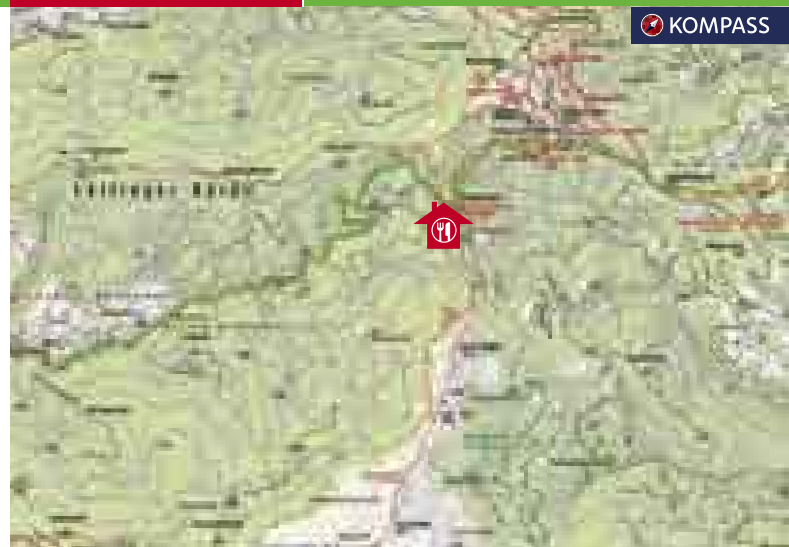

### LAGE

Das Klippitztörlhaus liegt am Klippitztörl auf der Saualpe in 1644 m Seehöhe.

### AN- UND RÜCKFAHRT

Nach/ab Klippitztörl mit dem Wander- bzw. Ski-bus oder mit dem Bus nach/ab Wiesenau, Kaufhaus Maier, oder mit dem Bus nach/ab Lölling, Gasthof Lauchart

### ZUGÄNGE ZUR HÜTTE

Von Wiesenau: 4 Std., 920 Hm ↑  
Von Lölling: 2 Std., 860 Hm ↑

### TOUREN AB HÜTTE

Hohenwart: 1,5 Std., 240 Hm ↑  
Gertrusk: 4 Std., 400 Hm ↑  
Hohenwart-Rundweg: 2 Std., 174 Hm ↑

### ABSTIEGE

Entlang der Klippitztörlstraße nach Wiesenau: 3 Std.  
Passstraße–Sonnseite–Neulucken–Lölling Graben–Lölling, Gasthof Lauchart: 2 Std.

### DIES UND DAS

Das Klippitztörlhaus, in dem gute und reichhaltige Hausmannskost serviert wird, liegt am Lavantaler Höhenweg und am Eisenwurzten-Weitwanderweg 308. In der Nähe gibt es eine Sommerrodelbahn.

### BESONDERES

Im Winter erhalten Naturfreunde-Mitglieder im Klippitztörlhaus ermäßigte Liftkarten; von der Hütte aus sind auch schöne Skitouren möglich. In den Weihnachts- und Semesterferien sowie an den Sonntagen im Jänner gibt es einen Gratis-Skibus von Wolfsberg über Bad St. Leonhard zum Klippitztörl.





## Koschutahaus

### KONTAKT

Liana Amlacher  
Tel.: 0 42 27/71 10, 0664/632 56 42  
E-Mail: liana.amlacher@gmx.at

### HOMEPAGE

www.naturfreunde-huetten.at

### ÖFFNUNGSZEITEN

Von Anfang Mai bis Mitte/Ende Oktober  
(je nach Witterung) geöffnet

### VERPFLEGUNG

Ganztägig warme Küche

### AUSSTATTUNG

7 Zwei-, 2 Drei- und 1 Vierbettzimmer,  
3 Lager mit insgesamt 26 Schlafplätzen,  
Etagenduschen, Seminarraum

### ERREICHBARKEIT MIT ÖFFIS

Während der Woche gut; samstags nur un-  
regelmäßige öffentliche Verbindungen;  
an Sonntagen keine Verbindung nach Zell-  
Pfarre Skutovc-Kreuz und vormittags nur  
eine Verbindung nach Ferlach Busbahnhof

## Kärnten



Kompass-  
Karte Nr. 65

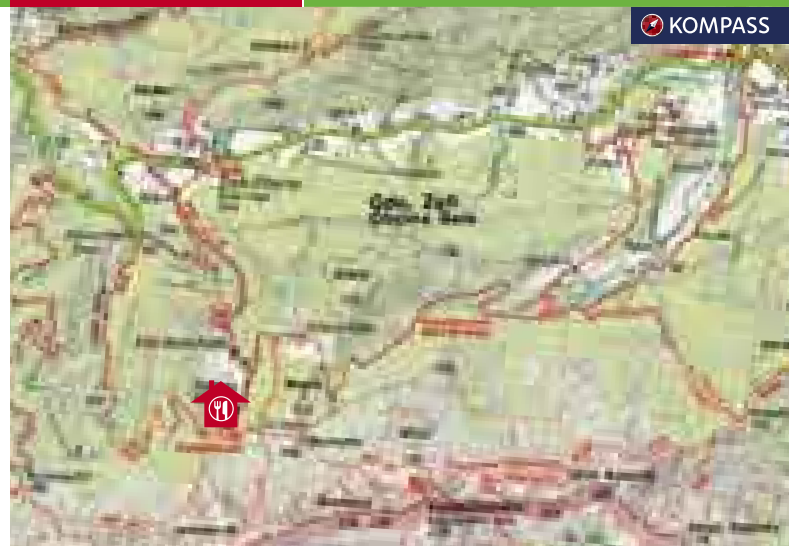

**LAGE** Das Koschutahaus liegt in den Karawanken auf der Mrzli-Log-Alm in 1279 m Seehöhe, nahe der slowenischen Grenze.

**AN- UND RÜCKFAHRT** Mit dem Bus nach/ab Ferlach Busbahnhof (Sparkassenplatz) oder mit dem Bus von Ferlach Busbahnhof nach/ab Zell-Pfarre (Skutovc-Kreuz)

**ZUGÄNGE ZUR HÜTTE** Von Ferlach: 3–4 Std., 810 Hm ↑  
Von Zell-Pfarre: 1 Std. 15 Min., 330 Hm ↑

**TOUREN AB HÜTTE** Koschutnikturm: 2,5 Std., 860 Hm ↑  
Lärchenturm-Klettersteig (Schwierigkeit B–D): 3,5 Std., 690 Hm ↑  
„Rund um die Koschuta – Weg der Alpenkonvention“: Zweitageswanderung

**ABSTIEGE** Siehe Zugänge

**DIES UND DAS** Die Gäste des Koschutahauses werden mit liebevoll zubereiteter Hausmannskost aus der Kärntner Schmankerlküche (größtenteils aus eigener Erzeugung) verwöhnt. Tipp: Naschkatzen sollten sich den hausgemachten Kärntner Reindling munden lassen!

### BESONDERES

Vom Koschutahaus hat man eine wunderschöne Aussicht, weit über das Klagenfurter Becken hinaus. Es ist ein beliebter Stützpunkt für alle, die gerne wandern und klettern, sowie Sitz des Bergsteiger- und Ausbildungszentrums der Naturfreunde Kärnten. Das Haus eignet sich ideal für Schullandwochen; von den Naturfreunden Kärnten werden u. a. regelmäßig Kletterkurse für Kinder- und Jugendliche abgehalten.



## Bergsteigerhütte Hohe Wand

### KONTAKT

Alfred Grimm  
Naturfreunde-Ortsgruppe Wr. Neustadt  
Tel.: 0 26 22/295 50 (ab ca. 20 Uhr)  
E-Mail: naturfreunde@wrn.at

### HOMEPAGE

www.naturfreunde-huetten.at

### ÖFFNUNGSZEITEN

Das ganze Jahr über zu buchen

### VERPFLEGUNG

Für die Verpflegung ist selbst zu sorgen.

### AUSSTATTUNG

1 Lager mit 16 Schlafplätzen, Kochgelegenheit, Heizung, Strom, Grillplatz, Wasser wird mittels Kanister vom Gasthaus nebenan geholt.

### ERREICHBARKEIT MIT ÖFFIS

Wochentags sehr gut, am Wochenende gut

## Niederösterreich



Kompass-Karte Nr. 209



### LAGE

Die Hütte (1050m) liegt auf der Hohen Wand in den Gutensteiner Alpen.

### AN- UND RÜCKFAHRT

Mit dem Bus bzw. Zug nach/ab Grünbach am Schneeberg oder mit dem Bus bzw. Zug nach/ab Waldegg/Piesting

### ZUGÄNGE ZUR HÜTTE

Von Grünbach: 2,5 Std., 490 Hm ↑  
Von Waldegg: 2 Std., 650 Hm ↑

### TOUREN AB HÜTTE

Wunderschöne Wanderungen über das Hochplateau der Hohen Wand

### ABSTIEGE

Über Plackles auf der Hohen Wand–Wilhelm-Eichert-Hütte–Grafenbergweg–Gasthaus Seiser Toni–Grünbach: 1 Std.  
Waldeggerhaus–Rundwanderweg 1–Große Klaus–Dürnbachtal–Waldegg: 2 Std.

### DIES UND DAS

Keine Lagerfeuer erlaubt, Übernachtungen nur mit Schlafsack möglich

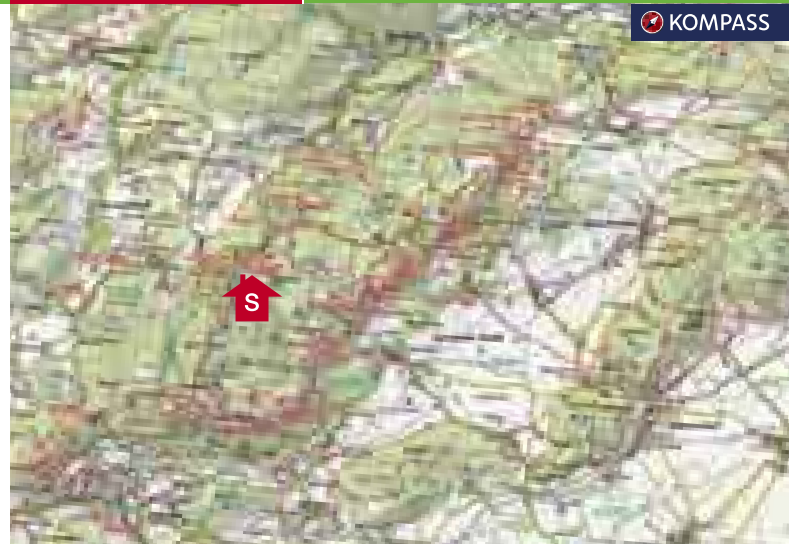

### BESONDERES

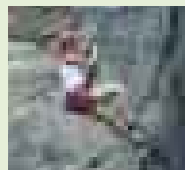

Ganz in der Nähe der Bergsteigerhütte Hohe Wand gibt es ein Wildgehege sowie einen Spielberg (großer Spielplatz) mit Aussichtsturm.  
Geübte Kletterinnen und Kletterer finden an der Südseite der Hohen Wand Klettermöglichkeiten in allen Schwierigkeitsgraden vor.



## Gföhlberghütte



<b>KONTAKT</b>	Leopold Dworak Tel.: 0 27 73/469 78
<b>HOMEPAGE</b>	<a href="http://www.naturfreunde-huetten.at">www.naturfreunde-huetten.at</a>
<b>ÖFFNUNGSZEITEN</b>	Ganzjährig samstags ab 11 Uhr und an Sonn- und Feiertagen ganztägig geöffnet, am 24. und 25. Dezember geschlossen
<b>VERPFLEGUNG</b>	Kleine warme und kalte Speisen
<b>AUSSTATTUNG</b>	2 Dreibettzimmer, 1 Lager mit 9 Schlafplätzen, Spielplatz, Kletterwand für Kinder
<b>ERREICHBARKEIT MIT ÖFFIS</b>	Nach/ab Hainfeld von Montag bis Samstag sehr gute, sonntags gute Zugverbindungen; nach/ab Laaben wochentags am Vormittag unregelmäßige, am Nachmittag sehr gute, samstags unregelmäßige, sonntags keine Busverbindungen; nach/ab Klamm bei Laaben von Montag bis Samstag unregelmäßige, sonntags keine Busverbindungen

## Niederösterreich



Kompass-Karte  
Nr. 205 oder 209

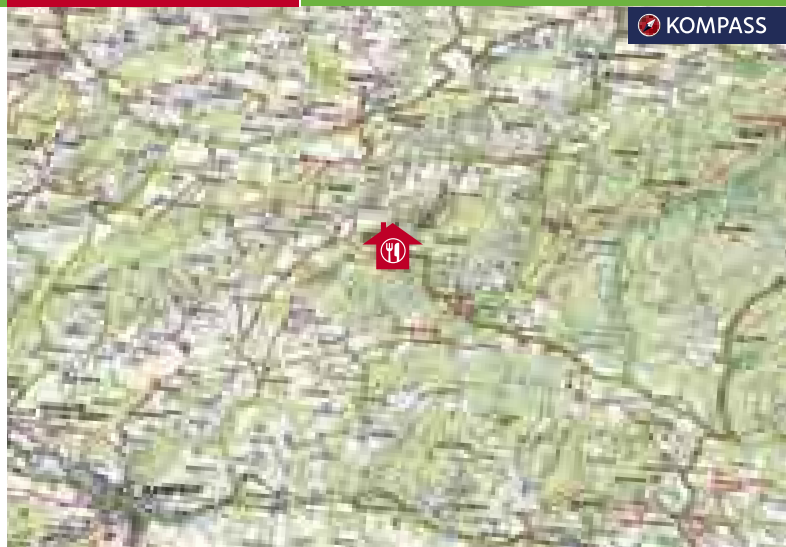

<b>LAGE</b>	Die Gföhlberghütte (825 m) liegt südlich des Gföhlbergs im südwestlichen Wienerwald.
<b>AN- UND RÜCKFAHRT</b>	Mit dem Zug nach/ab Hainfeld oder mit dem Bus nach/ab Laaben bei Neulengbach Hauptplatz oder mit dem Bus nach/ab Klamm bei Laaben Klammhöhe
<b>ZUGÄNGE ZUR HÜTTE</b>	Von Hainfeld (über Bernau und Steinberg): 2,5 Std., 405 Hm ↑ Von Laaben: 2 Std. 45 Min., 480 Hm ↑ Von Klamm bei Laaben: 45 Min., 210 Hm ↑
<b>TOUR AB HÜTTE</b>	Schöpfel: 3 Std., 70 Hm ↑
<b>ABSTIEGE</b>	Siehe Zugänge
<b>DIES UND DAS</b>	Die Gföhlberghütte ist eine Nichtraucherhütte. Bei Übernachtungen ist ein Hüttenschlafsack zu verwenden. In der Hütte gilt Hundeverbot; es gibt jedoch im Freien eigene Unterstandsboxen. Die Hütte liegt am internationalen Pilgerweg „Via Slavorum“, und zum Mountainbiken bietet sich die Klammhöhe-Strecke (40 km) an. Im Jänner 2012 wurde der Hütte das Österreichische Umweltzeichen verliehen.

### BESONDERES

Die 2003 eröffnete neu gebaute Gföhlberghütte der Naturfreunde Eichgraben ist eine Ökoschutzhütte: Warmwasser mittels Solaranlage, Energieversorgung mittels Fotovoltaikanlage gekoppelt mit Windenergie, Trockenkompost-Toilettensystem.  
Die Gföhlberghütte liegt am Natura Trail „Hochwienerwald“; den kostenlosen Folder „Hochwienerwald. Zu den höchsten Gipfeln des Wienerwaldes“ kann man von [www.naturatrails.net](http://www.naturatrails.net) downloaden.



#### KONTAKT

Herbert Hois  
Naturfreunde-Ortsgruppe Gmünd  
Tel.: 0 28 52/524 32

#### HOMEPAGE

[www.naturfreunde-huetten.at](http://www.naturfreunde-huetten.at)

#### ÖFFNUNGSZEITEN

Das ganze Jahr über zu buchen

#### VERPFLEGUNG

Für die Verpflegung ist selbst zu sorgen.

#### AUSSTATTUNG

1 Lager mit 40 Schlafplätzen, Küche,  
3 Aufenthaltsräume, Holzheizung

#### ERREICHBARKEIT MIT ÖFFIS

Unregelmäßige öffentliche Verbindungen



## Gmünderhütte

Niederösterreich



Kompass-  
Karte Nr. 203



**LAGE** Die Gmünderhütte (980 m) steht am Fuße des Aichelbergs in unmittelbarer Nähe von Karlstift im oberen Waldviertel.

**AN- UND RÜCKFAHRT** Mit dem Bus nach/ab Karlstift Gasthof Zeiler

**ZUGANG ZUR HÜTTE** Von Karlstift: 10 Min., 40 Hm ↑

**TOUREN AB HÜTTE** Von Karlstift aus gibt es schöne, markierte Wanderwege.  
Firneiskuchelweg (auf den Aichelberg):  
1 Std., 70 Hm ↑

**ABSTIEG** Siehe Zugang

**DIES UND DAS** Bei Übernachtungen ist ein Hüttenschlafsack zu verwenden (Decken und Pölster sind vorhanden).

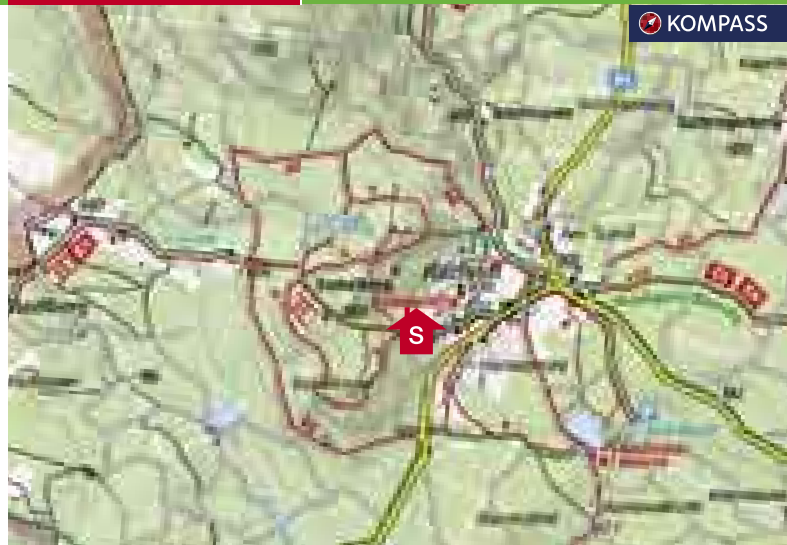

#### BESONDERES

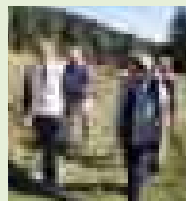

Die Gmünderhütte steht an der Familienabfahrt des Skigebietes Aichelberg, in dem es auch gut gespurte Langlaufloipen gibt. Im Sommer kann man in einem nahen Moorteich schwimmen und viele Wanderungen unternehmen. Bei der Hütte endet der von Mauthausen kommende Naturfreundeweg, und es führt hier der Nordwaldkammweg vorbei.



**KONTAKT** | Christian Tezak  
Tel.: 0664/511 54 74,  
0664/988 22 75 (nur wenn Hütte offen)  
E-Mail: goellerhuette@aon.at

**HOMEPAGE** | [www.goellerhuette.com](http://www.goellerhuette.com)

**ÖFFNUNGSZEITEN** | Von Anfang Mai bis Ende Oktober am  
Wochenende geöffnet, in den Sommer-  
monaten teilweise täglich geöffnet (siehe  
Homepage)

**VERPFLEGUNG** | Ganztägig warme Küche

**AUSSTATTUNG** | 2 Lager mit insgesamt 40 Schlafplätzen  
(Bettwäsche vorhanden), Waschraum,  
Terrasse

**ERREICHBARKEIT  
MIT ÖFFIS** | Wochentags gute, am Wochenende nur un-  
regelmäßige öffentliche Verbindungen



## Göllerhütte

## Niederösterreich



Kompass-  
Karte Nr. 210



KOMPASS

**LAGE** | Die Göllerhütte liegt auf 1442 m Seehöhe in den  
Mürzsteger Alpen.

**AN- UND  
RÜCKFAHRT** | Mit dem Bus nach/ab Kernhof Abzweigung  
Thalerl

**ZUGANG  
ZUR HÜTTE** | Von Kernhof: 2,5 Std., 750 Hm ↑

**TOUR  
AB HÜTTE** | Göller: 1,5 Std., 320 Hm ↑

**ABSTIEG** | Waldhüttsattel–Kernhof: 2 Std.

**DIES UND DAS** | In der Göllerhütte wird köstliche Hausmannskost  
serviert. Eine Bewirtschaftung der Hütte außer-  
halb der Öffnungszeiten ist für Gruppen ab  
ca. 20 Personen gegen Voranmeldung möglich.

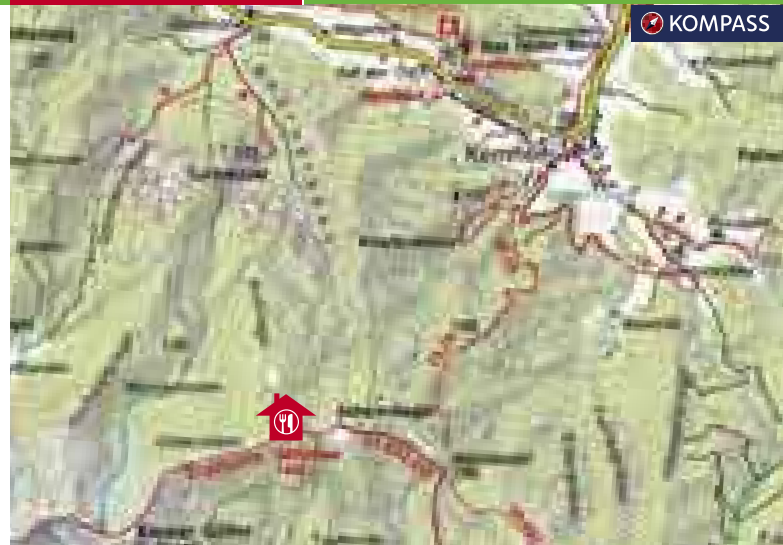

## BESONDERES



Der Strom für die Göllerhütte wird mittels  
Sonnenenergie von einer Fotovoltaikanlage  
erzeugt.

Vom Göller hat man eine herrliche Aussicht auf  
Schneeberg, Rax, Schneealpe und Mürztaler  
Berge bis hin zur Veitsch, zum Hochschwab  
und zu den Ennstaler Alpen. An klaren Tagen  
kann man sogar den Dachstein sehen.



## Grassingerhütte (Ternitzerhütte)



### KONTAKT

Gerhard Dörfler  
Naturfreunde-Ortsgruppe Ternitz  
Tel.: 0 26 36/20 71, 0699/11 14 90 09  
E-Mail: og-ternitz@naturfreunde.at

### HOMEPAGE

www.naturfreunde-huetten.at

### ÖFFNUNGSZEITEN

An Wochenenden und Feiertagen bei Betrieb der Zahnradbahn auf den Schneeberg geöffnet; Buchung als Selbstversorgerhütte auf Anfrage

### VERPFLEGUNG

Kleine warme und kalte Speisen

### AUSSTATTUNG

7 Vierbettzimmer, 1 Lager mit 8 Schlafplätzen, Küche für Selbstversorger, Etagedusche, Grillplatz

### ERREICHBARKEIT MIT ÖFFIS

Sehr gut

## Niederösterreich



Kompass-Karte  
Nr. 210 oder 228

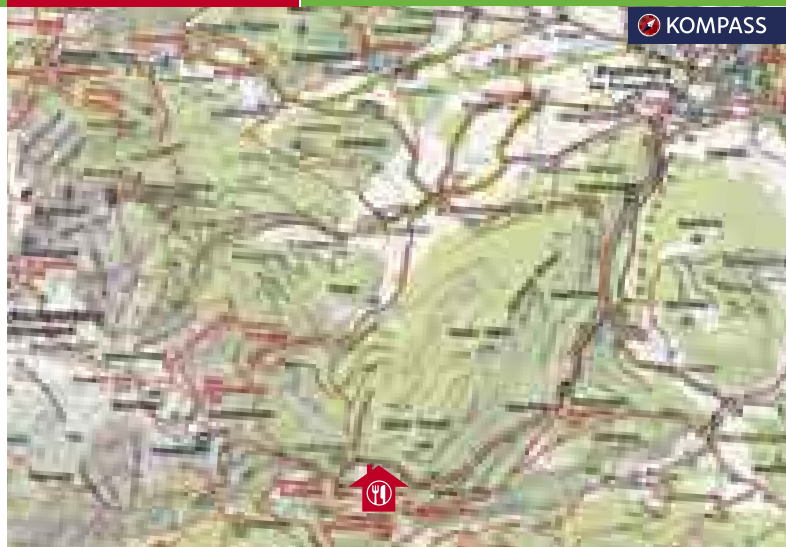

### LAGE

Die Grassingerhütte (1199m), auch Ternitzerhütte genannt, liegt auf dem Hengst im Gemeindegebiet Puchberg am Schneeberg.

### AN- UND RÜCKFAHRT

Mit dem Zug nach/ab Puchberg am Schneeberg (und eventuell weiter mit der Zahnradbahn) oder nach/ab Payerbach-Reichenau

### ZUGÄNGE ZUR HÜTTE

Von Puchberg: 2,5 Std., 610 Hm ↑  
Von der Zahnradbahn-Station Ternitzerhütte:  
15 Min., 30 Hm ↓  
Von Payerbach-Reichenau: 3,5 Std., 710 Hm ↑

### TOUREN AB HÜTTE

Hoher Hengst: 1 Std., 250 Hm ↑  
Krumbachstein: 1,5 Std., 400 Hm ↑  
Schneeberg (Klosterwappen): 2,5 Std., 880 Hm ↑  
Naturfreundehaus Knofeleben: 2 Std., 50 Hm ↑  
(siehe Seite 40)  
Himbergerhaus: 45 Min., 220 Hm ↓  
(siehe Seite 28)

### ABSTIEGE

Hengsttal-Puchberg: 1,5 Std.  
Alpleck-Lackaboden-Eng-Payerbach-Reichenau:  
3 Std.

### DIES UND DAS

Kinder bis 6 Jahre nächtigen in der Grassingerhütte gratis.

### BESONDERES

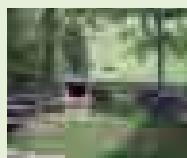

Eine Fotovoltaikanlage versorgt die Grassingerhütte mit umweltfreundlichem Strom.

Ein schöner Garten und ein gemauerter Grill garantieren gemütliche Abende vor der Hütte.



#### KONTAKT

Renate Höfer  
Naturfreunde-Ortsgruppe Hohenberg  
Tel.: 0664/383 24 06  
E-Mail: renete.hoefer@gmx.at

#### HOMEPAGE

www.naturfreunde-huetten.at

#### ÖFFNUNGSZEITEN

Ganzjährig an allen Wochenenden und Feiertagen geöffnet, wochentags auf Anfrage

#### VERPFLEGUNG

Ganztägig warme Küche

#### AUSSTATTUNG

5 Zweibettzimmer, 2 Lager mit 40 Schlafplätzen, Etagedusche; Zimmer, Lager und Duschaum sind im Winter beheizbar.

#### ERREICHBARKEIT MIT ÖFFIS

Wochentags sehr gute, samstags gute, sonntags unregelmäßige Busverbindungen



## Gschwendthütte

## Niederösterreich



Kompass-Karte Nr. 213



KOMPASS

**LAGE** Die Gschwendthütte steht auf 1072m Seehöhe in den Türritzer Alpen.

**AN- UND RÜCKFAHRT** Mit dem Bus nach/ab Hohenberg oder mit dem Bus nach/ab St. Aegyd am Neuwalde Augasse

**ZUGÄNGE ZUR HÜTTE** Von Hohenberg: 2 Std., 580 Hm ↑  
Von St. Aegyd: 3 Std., 480 Hm ↑

**TOUREN AB HÜTTE** Zdarsky-Hütte: 1,5 Std., 10 Hm ↑ (siehe Seite 68)  
Stadelberg: 45 Min., 150 Hm ↑  
Linsberg: 45 Min., 170 Hm ↑  
Paulmauer: 1 Std., 180 Hm ↑

**ABSTIEGE** Waidgraben–Steinparztal–Hohenberg: 1,5 Std.  
Linsberg–Paulmauer–Zdarsky-Hütte (siehe Seite 68)–Hans-Wancura-Steig–St. Aegyd: 2,5 Std.

**DIES UND DAS** Die Gschwendthütte eignet sich auch für die Abhaltung von Seminaren. Für Geburtstagsfeiern wird die Möglichkeit eines Buffets angeboten.

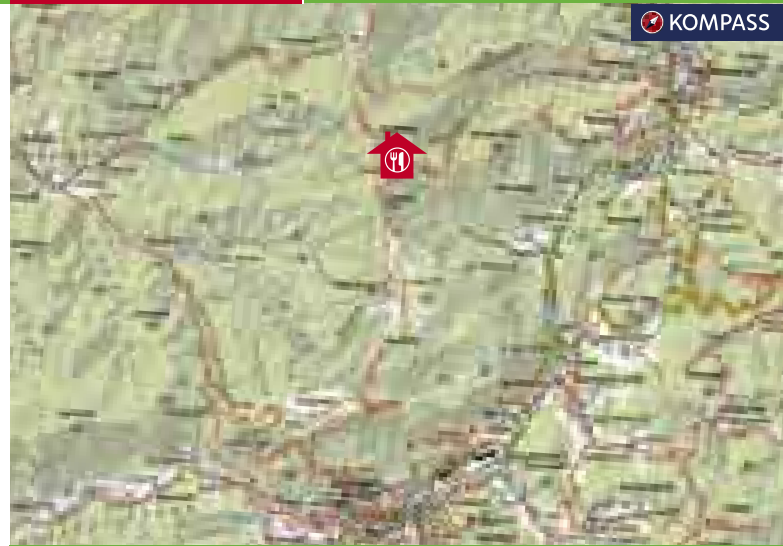

#### BESONDERES

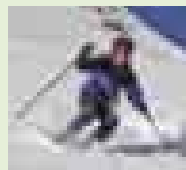

Die Gschwendthütte liegt in einem traumhaften schneesicheren Skitourengebiet.



## Himbergerhaus

Niederösterreich



Kompass-Karte  
Nr. 210 oder 228

KOMPASS

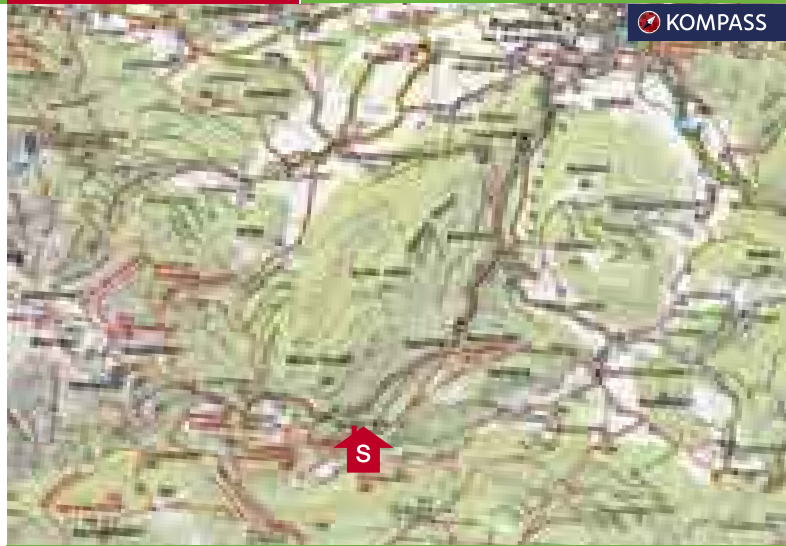

<b>LAGE</b>	Das Himbergerhaus (980m) liegt am östlichen Fuß des Schneebergs im Rohrbachgraben.
<b>AN- UND RÜCKFAHRT</b>	Nach/ab Puchberg am Schneeberg, von dort mit der Zahnradbahn bis zur Station Hengstsattel
<b>ZUGÄNGE ZUR HÜTTE</b>	Von Puchberg: 2,5 Std., 400 Hm ↑ Von der Zahnradbahn-Station Hengstsattel: 45 Min., 30 Hm ↓
<b>TOUREN AB HÜTTE</b>	Hochschneeberg: 2,5–3 Std., 1095 Hm ↑ Naturfreundehaus Knofeleben: 2 Std., 270 Hm ↑ (siehe Seite 40) Grassingerhütte: 1 Std., 220 Hm ↑ (siehe Seite 24)
<b>ABSTIEG</b>	Rohrbachgraben–„Schwarze Gründ“–Puchberg: 2,5 Std.
<b>DIES UND DAS</b>	Bei einer Übernachtung wird die Bettwäsche bereitgestellt.

### KONTAKT

Manfred Schmiedbauer  
Naturfreunde-Ortsgruppe Himberg  
Tel.: 0664/311 44 16  
E-Mail: fred56@gmx.at

### HOMEPAGE

[www.naturfreunde-himberg.at/himbergerhaus.htm](http://www.naturfreunde-himberg.at/himbergerhaus.htm)

### ÖFFNUNGSZEITEN

Von Anfang Mai bis Ende Oktober an den Wochenenden, im Juli und August täglich geöffnet

### VERPFLEGUNG

Für die Verpflegung ist selbst zu sorgen, um die Getränke kümmert sich der Hüttenwirt.

### AUSSTATTUNG

1 Vier-, 3 Sechs-, 1 Acht- und 1 Zwölfbettzimmer, 1 Lager mit 6 Schlafplätzen, 2 Waschräume, komplett ausgestattete Küche

### ERREICHBARKEIT MIT ÖFFIS

Sehr gut

### BESONDERES

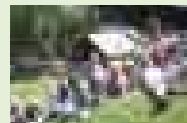

Das Himbergerhaus ist ideal für Gruppen und Familien mit Kindern, die hier übernachten und schöne Wanderungen unternehmen wollen. Die ruhige und schöne Lage verspricht Erholung pur.





## Höllensteinhaus

<b>KONTAKT</b>	Markus Jankovich Tel.: 0699/12 67 77 31 E-Mail: hoellensteinhaus@naturfreunde.at
<b>HOMEPAGE</b>	www.naturfreunde-huetten.at
<b>ÖFFNUNGSZEITEN</b>	Ganzjährig von 9 bis 18 Uhr geöffnet, Dienstag und Mittwoch Ruhetag, im August geschlossen
<b>VERPFLEGUNG</b>	Ganztägig warme Küche
<b>AUSSTATTUNG</b>	2 Lager und 2 Zimmer mit insgesamt 23 Schlafplätzen, moderne WC- und Duschenanlagen, Terrasse
<b>ERREICHBARKEIT MIT ÖFFIS</b>	Sehr gut

Niederösterreich



Kompass-Karte  
Nr. 205 oder 209

 **KOMPASS**

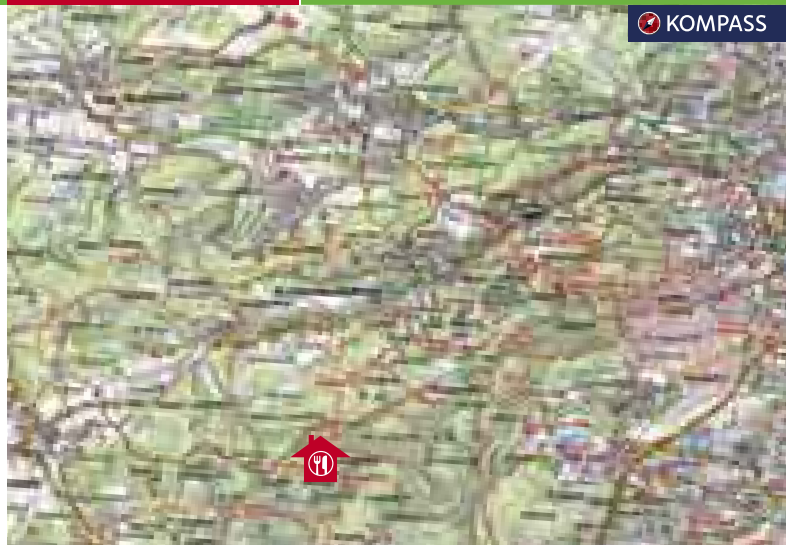

<b>LAGE</b>	Das Höllensteinhaus (645 m) steht auf dem Höllenstein im südlichen Wienerwald.
<b>AN- UND RÜCKFAHRT</b>	Mit dem Bus nach/ab Gießhübl Wendestelle Föhrenberg oder mit dem Bus nach/ab Kaltenleutgeben oder mit der S-Bahn nach/ab Perchtoldsdorf oder mit der Straßenbahn Linie 60 nach/ab Rodaun (Endstelle)
<b>ZUGÄNGE ZUR HÜTTE</b>	Von Gießhübl: 1,5 Std., 230 Hm ↑ Von Kaltenleutgeben: 1 Std. 15 Min., 280 Hm ↑ Von Perchtoldsdorf: 2 Std., 380 Hm ↑ Von Rodaun: 2 Std. 15 Min., 380 Hm ↑
<b>TOUR AB HÜTTE</b>	Parapluiberg: 1,5 Std., 80 Hm ↓
<b>ABSTIEGE</b>	Siehe Zugänge
<b>DIES UND DAS</b>	Übernachtungen müssen angemeldet werden.

### BESONDERES



Vom Julienturm neben dem Höllensteinhaus hat man einen wunderschönen Blick bis hin zur Rax und zum Schneeberg. Das Höllensteinhaus liegt am Natura Trail „Im Wienerwald“; den kostenlosen Folder „Im Wienerwald. Durch den Biosphärenpark von Gießhübl auf den Höllenstein“ kann man von [www.naturatrails.net](http://www.naturatrails.net) downloaden.



## Josef-Franz-Hütte

### KONTAKT

Anton Steigenberger  
Naturfreunde-Ortsgruppe  
Rabenstein an der Pielach  
Tel.: 0 27 23/21 49 (Hütte)

### HOMEPAGE

[www.naturfreunde-huetten.at](http://www.naturfreunde-huetten.at)

### ÖFFNUNGSZEITEN

Ganzjährig an den Wochenenden von Samstag ab 14 Uhr bis Sonntag 19 Uhr, feiertags ganztägig ab 8 Uhr geöffnet; am 1. November sowie am 24. und 25. Dezember geschlossen

### VERPFLEGUNG

Kleine warme und kalte Speisen

### AUSSTATTUNG

1 Lager mit 14 Schlafplätzen, Terrasse

### ERREICHBARKEIT MIT ÖFFIS

Von Montag bis Samstag sehr gute, sonntags unregelmäßige Zugverbindungen

## Niederösterreich



Kompass-Karte Nr. 213

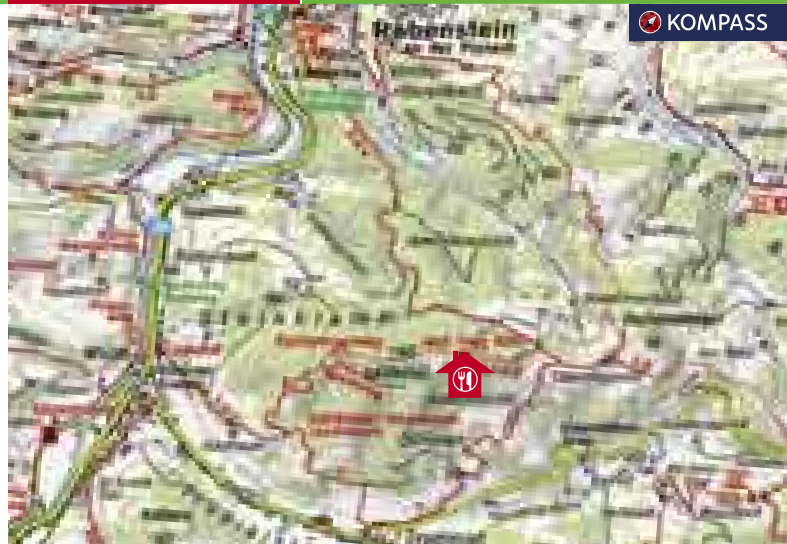

### LAGE

Die Josef-Franz-Hütte (841 m) steht am Geisbühel im Voralpengebiet.

### AN- UND RÜCKFAHRT

Mit dem Zug nach/ab Rabenstein an der Pielach, Steinklamm, oder nach/ab Steinschal-Tradigist

### ZUGÄNGE ZUR HÜTTE

Von Rabenstein über die Ruine: 1 Std. 45 Min., 500 Hm ↑

Von Rabenstein über den Jubiläumsweg: 2,5 Std., 500 Hm ↑

Von Steinschal-Tradigist: 1 Std. 15 Min., 480 Hm ↑

### TOUREN AB HÜTTE

Geiseben: 1 Std., 248 Hm ↓

Kaiserkogelhütte: 2 Std., 120 Hm ↓

### ABSTIEGE

Siehe Zugänge

### DIES UND DAS

Die Überschreitung des Geisbühels, der als besonders schöner Blumenberg gilt, beginnt man am besten bei der Mariazellerbahn-Haltestelle Tradigist; von hier in ca. 1 Std. bis zum Rücken, dann ostwärts bis zur Josef-Franz-Hütte (15 Min.). Beim Abstieg bietet sich ein Abstecher zur Ruine Rabenstein an.

### BESONDERES

Ob Osternesterlsuchen, Drachenfest mit Maronibraten oder das alljährliche Spiele- und Grillfest – auf der Josef-Franz-Hütte wird stets für Spaß und Unterhaltung gesorgt. Am zweiten Sonntag im September wird jedes Jahr eine Bergmesse mit anschließendem Frühschoppen abgehalten.



## Karl-Langer-Haus / Losenheim

**LAGE** Das Karl-Langer-Haus (700m) steht am Fuß der Nordseite des Schneebergs.

**AN- UND RÜCKFAHRT** Mit dem Zug nach/ab Puchberg am Schneeberg und weiter mit dem Bus nach Losenheim, Gasthaus Forellenhof

**ZUGANG ZUR HÜTTE** Von Losenheim: 15 Minuten, ca. 30 Hm ↑

**TOUREN AB HÜTTE** Schneeberg: 2,5 Std., 1380 Hm ↑  
Schober: 1,5 Std., 510 Hm ↑  
Öhler: 2,5 Std., 480 Hm ↑

**ABSTIEG** Siehe Zugang

**DIES UND DAS** Im Garten des Karl-Langer-Hauses gibt es eine Lagerfeuerstelle.

**KONTAKT** Naturfreunde Wien  
Tel: 01/893 61 41  
E-Mail: losenheim@naturfreunde.at

**HOMEPAGE** [www.naturfreunde-huetten.at](http://www.naturfreunde-huetten.at)

**ÖFFNUNGSZEITEN** Das ganze Jahr über zu buchen

**VERPFLEGUNG** Für die Verpflegung ist selbst zu sorgen.

**AUSSTATTUNG** 1 Lager mit 20 Schlafplätzen, komplett ausgestattete Küche, 2 Waschräume, Garten

**ERREICHBARKEIT MIT ÖFFIS** Sehr gute Zug-, gute Busverbindungen

Niederösterreich



Kompass-Karte  
Nr. 210 oder 228

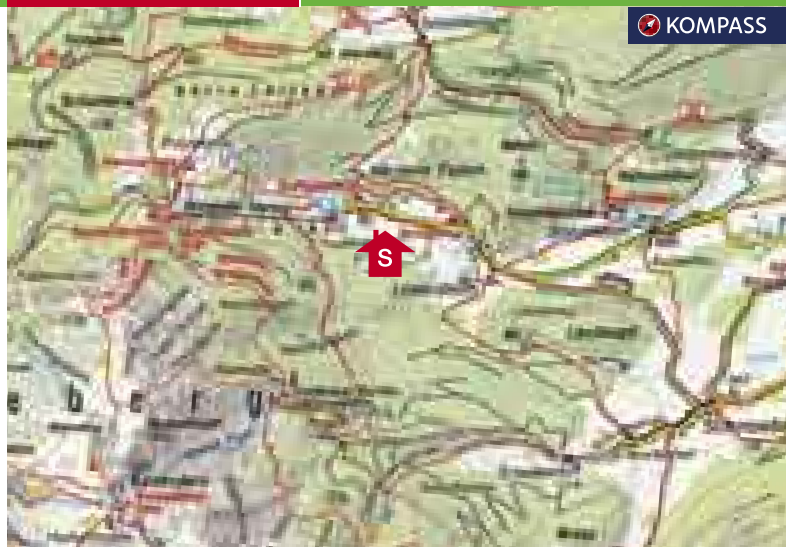

### BESONDERES

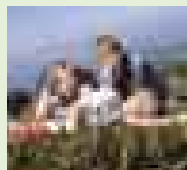

Im Winter kann man direkt vom Karl-Langer-Haus mit den Skiern zu einem 200m entfernten Schlepplift bzw. zu einem 500m entfernten Sessellift fahren.

In der warmen Jahreszeit kann man in der näheren Umgebung viele Wanderungen unternehmen.



## Liasenböndlhütte

### KONTAKT

Wolfgang Wagner  
Naturfreunde-Ortsgruppe Hainfeld  
Tel.: 0 27 64/89 87, 0664/791 51 43  
E-Mail: wolfgang.wagner26@utanet.at

### HOMEPAGE

www.naturfreunde-huetten.at

### ÖFFNUNGSZEITEN

Samstags von 13 bis 19 Uhr, sonn- und feiertags von 9 bis 19 Uhr geöffnet

### VERPFLEGUNG

Kleine kalte Speisen

### AUSSTATTUNG

Kegelbahn, große Spielwiese, Spielplatz  
keine Nächtigungen möglich

### ERREICHBARKEIT MIT ÖFFIS

Von Montag bis Samstag sehr gut, sonntags gut

## Niederösterreich



Kompass-  
Karte Nr. 213

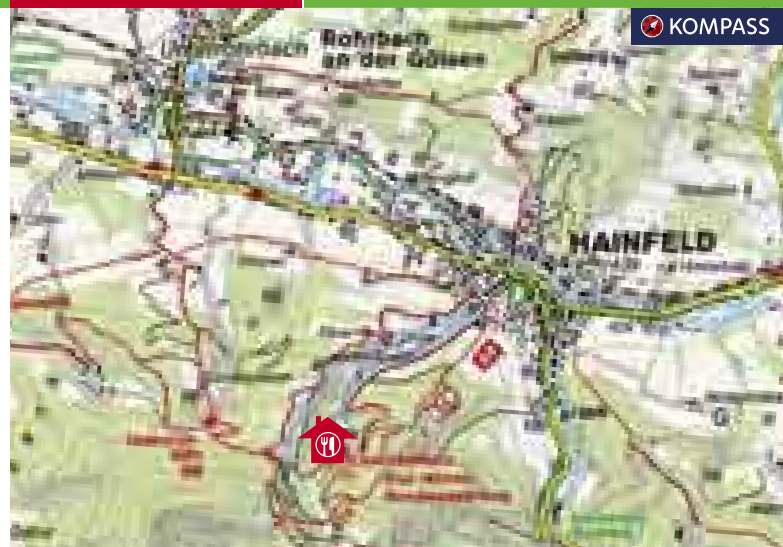

### LAGE

Die Liasenböndlhütte (640m) steht auf dem Kirchenberg in Hainfeld in den Gutensteiner Alpen.

### AN- UND RÜCKFAHRT

Mit dem Zug nach/ab Hainfeld oder nach/ab Rohrbach an der Gölser

### ZUGÄNGE ZUR HÜTTE

Von Hainfeld: 45 Min., 200 Hm ↑  
Von Rohrbach: 1,5 Std., 290 ↑

### TOUREN AB HÜTTE

Kirchenberg: 45 Min., 270 Hm ↑  
Lindensteinhütte: 30 Min., 40 Hm ↑  
(siehe Seite 38)  
Dreihüttenwanderweg (Hainfeld–Liasenböndlhütte–Hainfelder Hütte–Lindensteinhütte–Rohrbach–Hainfeld): 3,5 Std., 480 Hm ↑

### ABSTIEGE

Unterkirchenbauer–Hainfeld: 45 Min.  
Lindensteinhütte–Ob der Kirche–Rohrbach:  
1 Std. 15 Min.

### DIES UND DAS

Die Liasenböndlhütte liegt am Weitwanderweg 404 und am Waldmarkweg 622.

### BESONDERES

Bei guter Schneelage kann man von der Liasenböndlhütte mit der Rodel ins Tal fahren.



## Lindensteinhütte

### KONTAKT

Leo Spangl  
Naturfreunde-Ortsgruppe  
Rohrbach an der Gölsen  
Tel.: 0664/342 92 46  
E-Mail: leopold.spangl@web.de

### HOMEPAGE

www.naturfreunde-huetten.at

### ÖFFNUNGSZEITEN

Samstags von 13 bis 19 Uhr, sonn- und feiertags von 9 bis 19 Uhr geöffnet; für größere Gruppen wird die Hütte nach Voranmeldung auch wochentags bewirtschaftet.

### VERPFLEGUNG

Kleine kalte Speisen

### AUSSTATTUNG

45 Sitzplätze in der Hütte, 70 Sitzplätze auf der Terrasse

### ERREICHBARKEIT MIT ÖFFIS

Von Montag bis Samstag sehr gut, sonntags gut

## Niederösterreich



Kompass-Karte Nr. 213

### KOMPASS



### LAGE

Die Lindensteinhütte (690m) steht unter dem Lindenstein bei Rohrbach an der Gölsen.

### AN- UND RÜCKFAHRT

Mit dem Zug nach/ab Rohrbach an der Gölsen oder nach/ab Hainfeld

### ZUGÄNGE ZUR HÜTTE

Von Rohrbach: 45 Min., 290 Hm ↑  
Von Hainfeld: 45 Min., 275 Hm ↑

### TOUREN AB HÜTTE

Lindenstein: 10 Min., 40 Hm ↑  
Kirchenberg: 35 Min., 230 Hm ↑  
Liasenböndlhütte: 30 Min., 50 Hm ↓  
(siehe Seite 36)  
Dreihüttenwanderweg (Rohrbach–Lindensteinhütte–Hainfelder Hütte–Liasenböndlhütte–Hainfeld–Rohrbach): 3,5 Std., 520 Hm ↑

### ABSTIEGE

Ob der Kirche–Rohrbach: 30 Min.  
Kirchenbauer–Hainfeld: 30 Min.

### DIES UND DAS

In der Lindensteinhütte kann man nicht übernachten.

### BESONDERES

Für die Kleinen gibt es bei der Lindensteinhütte ein Hexenhäuschen, eine Rutsche und eine Schaukel.



## Naturfreundehaus Knofeleben



### KONTAKT

Sabina und Viktor Krenthaller  
Tel.: 0664/445 09 32, 0664/226 28 02  
E-Mail: offiice@knofeleben.at

### HOMEPAGE

www.knofeleben.at

### ÖFFNUNGSZEITEN

Von Ostern (je nach Schneelage) bis  
1. Jänner geöffnet, Montag Ruhetag  
(ausgenommen Feiertage); auf Anfrage  
sind Sonderwünsche möglich.

### VERPFLEGUNG

Ganztägig warme Küche

### AUSSTATTUNG

5 Zwei-, 2 Fünf- und 2 Sechsbettzimmer,  
3 Lager mit insgesamt 28 Schlafplätzen,  
Herren- und Damenwaschraum mit Münz-  
dusche, Terrasse, große Wiese vor dem Haus

### ERREICHBARKEIT MIT ÖFFIS

Sehr gute Zugverbindungen, nach Kaiser-  
brunn nur unregelmäßige Busverbindungen

## Niederösterreich



Kompass-Karte  
Nr. 210 oder 228

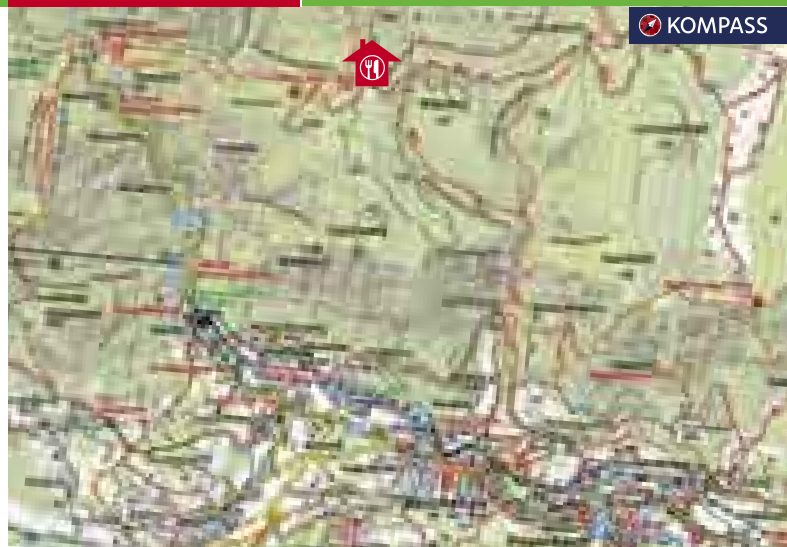

### LAGE

Das Naturfreundehaus Knofeleben (1250 m) steht auf der Knofeleben am Gahns, einem Ausläufer des Schneebergs. Nach einem Großbrand im April 2011 wurde das Haus (früherer Name: Friedrich-Haller-Haus) in Niedrigenergie-Bauweise neu errichtet und bereits am 6. Mai 2012 feierlich eröffnet.

### AN- UND RÜCKFAHRT

Mit dem Zug nach/ab Payerbach-Reichenau oder mit dem Zug nach/ab Puchberg am Schneeberg oder mit dem Bus der Retter-Linien nach/ab Kaiserbrunn

### ZUGÄNGE ZUR HÜTTE

Von Payerbach-Reichenau: 2,5 Std., 850 Hm ↑  
Von Puchberg: 2,5 Std., 665 Hm ↑  
Von Kaiserbrunn: 3 Std., 730 Hm ↑

### TOUREN AB HÜTTE

Krummbachstein: 1 Std., 350 Hm ↑  
Hochschneeberg: 2,5 Std., 550 Hm ↑  
Himbergerhaus: 1,5 Std., 270 Hm ↓  
(siehe Seite 28)  
Grassingerhütte: 1,5 Std., 50 Hm ↓ (siehe Seite 24)

### ABSTIEGE

Bodenwiese-Waldburgangerhütte-Geyerstein-Payerbach-Reichenau: 3 Std.  
Krummbachsattel-Station Baumgartner-Hengsthütte-Hengstweg-Puchberg: 2,5 Std.  
Knofelebengraben-Kaiserbrunn: 2 Std.

### BESONDERES

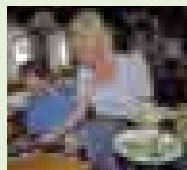

Die Knofeleben verdankt ihren Namen dem Bärlauch, der im Frühling rund um das Haus im Übermaß wächst. Im Naturfreundehaus Knofeleben kann man ausgezeichnet essen, und es gibt eine große Auswahl guter Weine. Anfang Mai 2012 wurde dem Haus das Österreichische Umweltzeichen verliehen.



#### KONTAKT

Horst Katzgraber  
Tel.: 0 26 30/373 67 (Sa., So.),  
0676/419 29 66  
E-Mail: katzi6979@gmx.at

#### HOMEPAGE

www.naturfreunde-huetten.at

#### ÖFFNUNGSZEITEN

An Samstagen sowie Sonn- und Feiertagen  
(außer am 6. Jänner) ganzjährig geöffnet

#### VERPFLEGUNG

Ganztägig kleine warme und kalte Speisen

#### AUSSTATTUNG

2 Zwei-, 2 Drei- und 1 Vierbettzimmer,  
1 Matratzenlager mit 15 Schlafplätzen

#### ERREICHBARKEIT MIT ÖFFIS

Sehr gut



## Neunkirchnerhaus

## Niederösterreich



Kompass-  
Karte Nr. 210



#### LAGE

Das Neunkirchnerhaus (758m) liegt auf der Kranzstetten, westlich der Flatzer Wand mitten im Naturpark Sierningtal – Flatzer Wand.

#### AN- UND RÜCKFAHRT

Mit dem Zug nach/ab Neunkirchen oder nach/ab Ternitz oder nach/ab Grünbach am Schneeberg oder nach/ab Willendorf

#### ZUGÄNGE ZUR HÜTTE

Von Neunkirchen: 2,5 Std., 390 Hm ↑  
Von Ternitz: 2 Std., 360 Hm ↑  
Von Grünbach am Schneeberg: 3 Std., 200 Hm ↑  
Von Willendorf: 2,5 Std., 355 Hm ↑

#### TOUREN AB HÜTTE

Kletterrouten im Bereich Flatzer Wand:  
in ca. 20 Gehminuten erreichbar  
Gösing: 1 Std., 140 Hm ↑

#### ABSTIEGE

Fürststeig–Flatz–St. Lorenzen am Steinfeld–Neunkirchen: 2 Std.  
Flatzeranger–Kindlwald–Ternitz: 1 Std.  
Mittereck–Schrattenstein–Schrattenbach–Grünbach am Schneeberg: 3 Std.  
Beim Roten Kreuz–Saubersdorfer Wald–Johannesbachklamm–Willendorf: 2,5 Std.

#### DIES UND DAS

Zum Jahreswechsel besteht keine Nächtigungsmöglichkeit. In den Sommerferien sind zusätzliche Öffnungszeiten möglich.

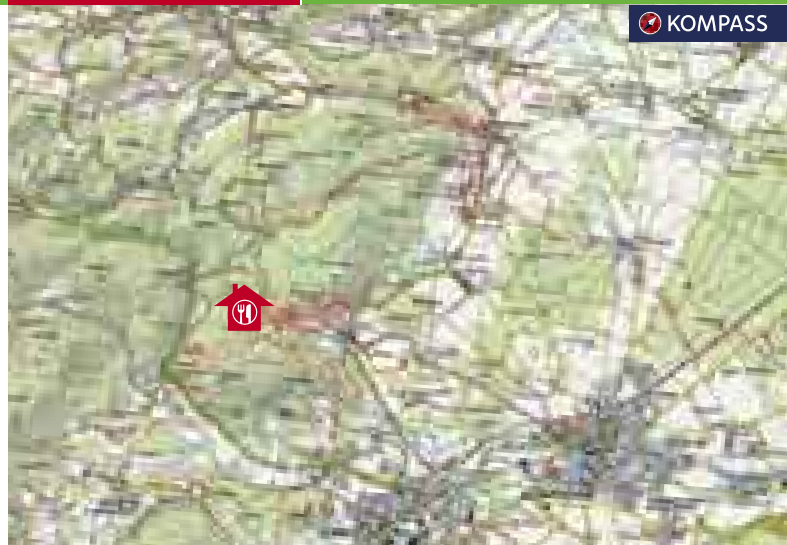

#### BESONDERES

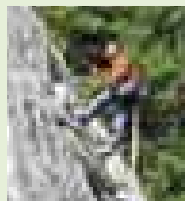

Die nahe Flatzer Wand bietet schöne Klettereien.  
Nicht versäumen sollte man den Almkirtag beim Neunkirchnerhaus, der jedes Jahr am letzten Augustsonntag stattfindet (Ersatztermin: 1 Woche später).



## Neuwaldhütte

Niederösterreich



Kompass-  
Karte Nr. 226

 **KOMPASS**

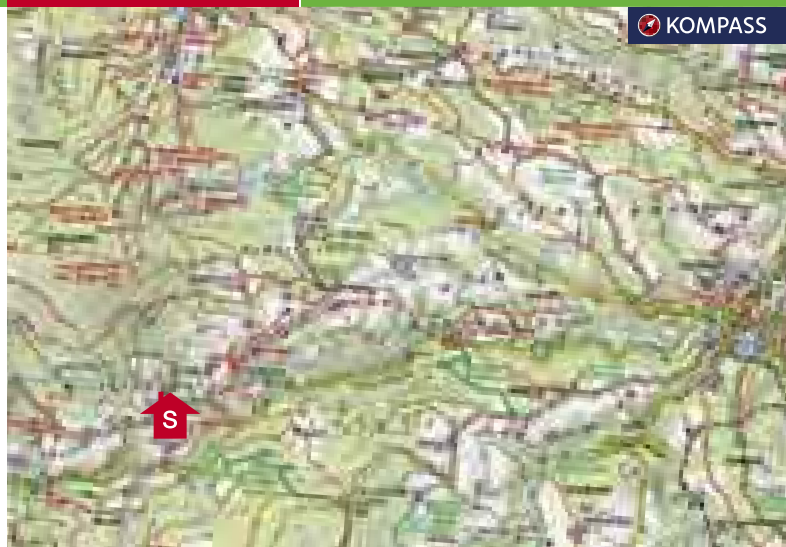

**LAGE** Die Neuwaldhütte (1050m) liegt am Südosthang des Kampsteines im Wechselgebiet.

**AN- UND RÜCKFAHRT** Mit dem Zug nach/ab Aspang Markt oder mit dem Bus nach/ab Mariensee Abzweigung Langeegg

**ZUGÄNGE ZUR HÜTTE** Von Aspang Markt: 2,5 Std., 550 Hm ↑  
Von Mariensee: 30 Min., 310 Hm ↑

**TOUREN AB HÜTTE** Kampstein: 1,5 Std., 420 Hm ↑  
Sommerrodelbahn St. Corona: 1,5 Std., 270 Hm ↑  
Hochwechsel: 4 Std., 690 Hm ↑

**ABSTIEGE** Peterwirt–Schandlbauer–Aspang Markt: 2 Std.  
Hatzl–Mariensee: 20 Min.

**DIES UND DAS** Bettwäsche und Schlafsäcke sind selbst mitzubringen; Bettwäsche kann gegen eine Gebühr ausgeborgt werden. Auf Bestellung ist ein Catering möglich.

**KONTAKT** Erwin Gohl  
Tel.: 0676/326 57 45  
E-Mail: naturfreunde@wrn.at

**HOMEPAGE** [www.naturfreunde-huetten.at](http://www.naturfreunde-huetten.at)

**ÖFFNUNGSZEITEN** Das ganze Jahr über zu buchen

**VERPFLEGUNG** Für die Verpflegung ist selbst zu sorgen.

**AUSSTATTUNG** Insgesamt 26 Schlafplätze in Zimmern und Lagern, Waschraum, Dusche, Küche, eigene Quelle, Holztagenheizung, Spielwiese, Lagerfeuerstelle, Grillplatz

**ERREICHBARKEIT MIT ÖFFIS** Sehr gute Zugverbindungen; wochentags und an den Samstagvormittagen gute, an den Samstagnachmittagen und Sonntagen keine Busverbindungen



### BESONDERES

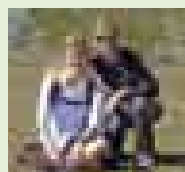

Rund um die Neuwaldhütte gibt es viele Naturschönheiten, ruhige Wälder und Almen – ideal für gemütliche Wanderungen und erholsame Urlaube.

In 1,5 Std. ist die 850m lange Sommerrodelbahn von St. Corona erreichbar, ein Spaß für Jung und Alt.





## Ochsenburgerhütte

### KONTAKT

Josef König  
Tel.: 0 27 46/83 28

### HOMEPAGE

[www.naturfreunde-huetten.at](http://www.naturfreunde-huetten.at)

### ÖFFNUNGSZEITEN

Ganzjährig geöffnet, Montag und Freitag Ruhetag

### VERPFLEGUNG

Ganztägig warme Küche

### AUSSTATTUNG

1 Lager mit 10 Schlafplätzen, Waschraum, Etageduschen, Spielplatz, große Sonnenterrasse

### ERREICHBARKEIT MIT ÖFFIS

Sehr gute Zugverbindungen; nach Wilhelmsburg/Traisen wochentags sehr gute, am Wochenende gute Busverbindungen; nach Ochsenburg von Montag bis Samstag sehr gute, am Sonntag keine Busverbindungen (Stadtbus LUP)

## Niederösterreich



Kompass-Karte Nr. 213

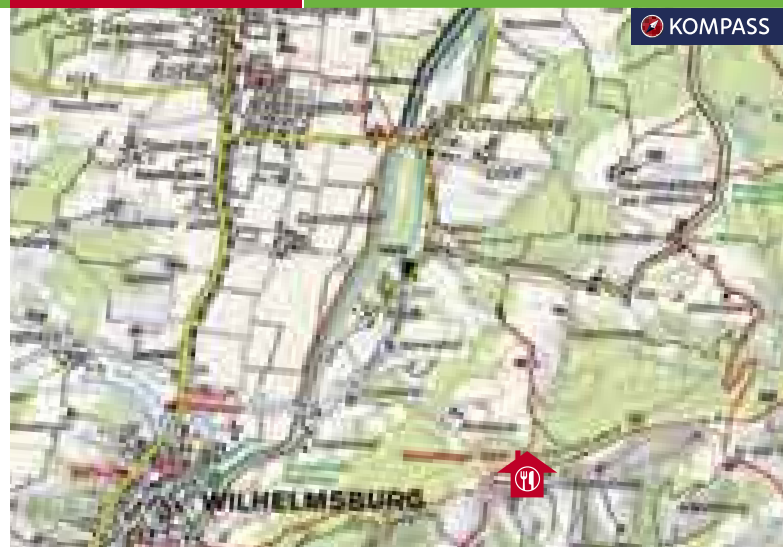

### LAGE

Die Ochsenburgerhütte (594 m) liegt auf der Rudolfshöhe in den Traisener Vorbergen.

### AN- UND RÜCKFAHRT

Mit dem Zug nach/ab Kreisbach oder nach/ab St. Georgen am Steinfeld oder mit dem Bus nach/ab Wilhelmsburg/Traisen Abzweigung Kreisbach oder mit dem Stadtbus LUP (Linie 2) von St. Pölten bis zur Endstation Harland und von dort weiter mit dem Stadtbus LUP (Linie 10) nach Ochsenburg Ort

### ZUGÄNGE ZUR HÜTTE

Von Kreisbach (über den Dingelberg):  
1,5 Std., 260 Hm ↑  
Von St. Georgen am Steinfeld (über Ochsenburg):  
2 Std., 350 Hm ↑  
Von Ochsenburg (über Grabenbauer):  
1 Std., 350 Hm ↑

### TOUREN AB HÜTTE

Nach Wald: 2 Std., 250 Hm ↓  
Stockerhütte: 3,5 Std., 140 Hm ↑ (siehe Seite 56)  
Draxelhofer Höhe: 40 Min., 10 Hm ↑  
Wilhelmsburger Rundwanderweg (angelegt von der Naturfreunde-Ortsgruppe Wilhelmsburg-Göblasbruck): 11–12 Std., 38 km (auch in Etappen gut möglich, siehe auch Stockerhütte, Seite 56)

### ABSTIEGE

Siehe Zugänge

### BESONDERES

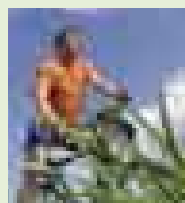

Ein Highlight ist jedes Jahr das Winter- und Sommersonnwendfeuer. Sehr beliebt sind auch die angebotenen verschiedenen Themenwanderungen. Die Ochsenburgerhütte ist zudem ein ausgezeichnete Mountainbike-Stützpunkt. Seit Juni 2011 verfügt sie als erste Schutzhütte Österreichs über eine E-Bike-Tankstelle.



#### KONTAKT

Maria Köhler  
Naturfreunde-Ortsgruppe Puchberg am  
Schneeberg  
Tel.: 0 26 36/32 25, 0664/522 63 84  
E-Mail: k.oehler@gmx.at

#### HOMEPAGE

www.naturfreunde-huetten.at

#### ÖFFNUNGSZEITEN

Vom 31. Dezember bis 7. Jänner täglich  
geöffnet, von Anfang März bis Ende Oktober  
von Mittwoch bis Sonntag sowie an Feier-  
tagen geöffnet

#### VERPFLEGUNG

Ganztägig warme Küche

#### AUSSTATTUNG

3 Lager mit insgesamt 40 Schlafplätzen,  
1 Winterraum, Etageduschen

#### ERREICHBARKEIT MIT ÖFFIS

Sehr gut



## Öhlerschutzhaus

Niederösterreich



Kompass-Karte  
Nr. 210 oder 228



#### LAGE

Das Öhlerschutzhaus (1027m) liegt auf  
dem Öhler Sattel in den Gutensteiner Alpen.

#### AN- UND RÜCKFAHRT

Mit dem Zug oder Bus nach/ab Puchberg am  
Schneeberg oder mit Zug oder Bus nach/ab  
Gutenstein Bahnhof

#### ZUGÄNGE ZUR HÜTTE

Von Puchberg: 2 Std., 440 Hm ↑  
Von Gutenstein: 2,5 Std., 550 Hm ↑

#### TOUREN AB HÜTTE

Öhler: 0,5 Std., 160 Hm ↑  
Schober: 1 Std., 190 Hm ↑  
Dürre Wand: 1 Std., 195 Hm ↑

#### ABSTIEGE

Haltberghof–Größenberg–Puchberg: 1,5 Std.  
Öhlersimmel–Brandstätterhof–Klainlhof–Loh-  
mühle–Gutenstein: 2 Std.

#### DIES UND DAS

Das Öhlerschutzhaus ist für seine ausgezeichnete  
Hausmannskost bekannt.

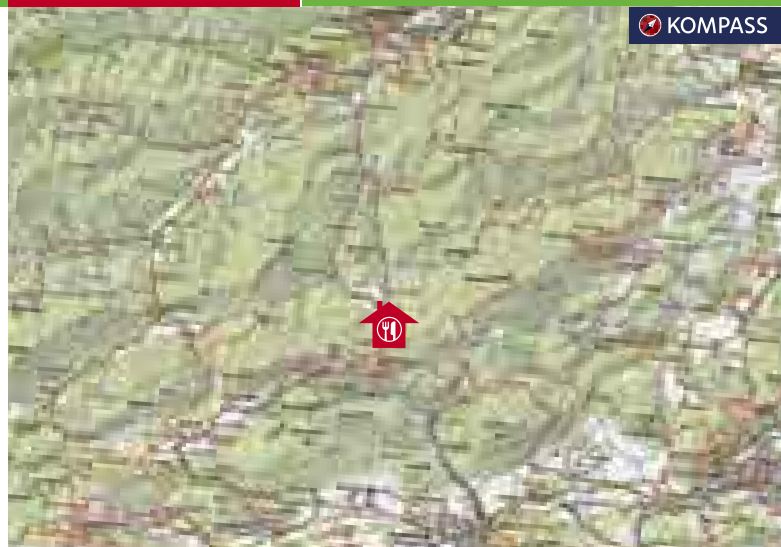

#### BESONDERES

Vom Öhlerschutzhaus hat man einen wunder-  
schönen Blick ins Puchberger Tal.



**KONTAKT** Friedrich Baja-Wendl  
Naturfreunde-Ortsgruppe Weißenbach  
Tel.: 0 26 72/881 45, 0676/374 42 68,  
0676/509 69 27

**HOMEPAGE** [www.naturfreunde-huetten.at](http://www.naturfreunde-huetten.at)

**ÖFFNUNGSZEITEN** Von Jänner bis Juni und von September bis Dezember samstags sowie sonn- und feiertags geöffnet

**VERPFLEGUNG** Ganztägig warme Küche

**AUSSTATTUNG** 2 Matratzenlager mit je 15 Schlafplätzen, 1 Gastraum für ca. 40 und 1 Stüberl für 20 Personen, Terrasse

**ERREICHBARKEIT MIT ÖFFIS** Mit dem Bus oder dem Zug nach/ab Weißenbach/Triesting sehr gute Verbindungen; mit dem Bus nach/ab Neuhaus/Triesting, Schwarzensee oder Maria Raisenmarkt nur unregelmäßige Verbindungen



## Peilsteinhütte

Niederösterreich



Kompass-Karte Nr. 205, 208 oder 209



KOMPASS

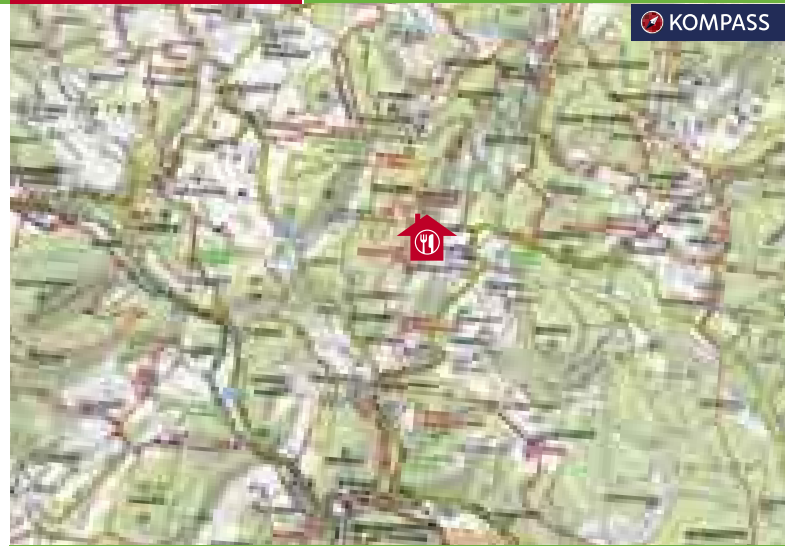

**LAGE** Die Peilsteinhütte (640m) steht auf der Neuhauser Wiese im südlichen Wienerwald.

**AN- UND RÜCKFAHRT** Mit dem Bus oder Zug nach/ab Weißenbach/Triesting oder mit dem Bus nach/ab Neuhaus/Triesting Ortsmitte oder nach/ab Schwarzensee Parkplatz Peilstein oder nach/ab Maria Raisenmarkt Ortsmitte

**ZUGÄNGE ZUR HÜTTE**  
Vom Weißenbach (über Aegydigraben):  
2 Std., 280 Hm ↑  
Von Neuhaus (über Aegydigraben):  
1 Std., 220 Hm ↑  
Von Schwarzensee: 0,5 Std., 140 Hm ↑  
Von Maria Raisenmarkt (über Holzschlag):  
2 Std., 270 Hm ↑

**TOUREN AB HÜTTE**  
Hoher Lindkogel: 1,5 Std., 190 Hm ↑  
Peilstein: 20 Min., 80 Hm ↑  
Hocheck: 2,5 Std., 400 Hm ↑

**ABSTIEGE** Siehe Zugänge

**DIES UND DAS** Bitte Nächtigungen einen Monat vorher buchen! Camping ist nur gegen Anmeldung möglich. Feiern jeder Art werden gerne ausgerichtet. In der Peilsteinhütte gibt es köstliche Hausmannskost, die auf einem uralten Holzofen gekocht wird.

**BESONDERES** Das nahe Klettergebiet am Peilstein bietet schöne Routen in allen Schwierigkeitsgraden. An der Peilsteinhütte führen sowohl die Weitwanderwege 601 und 604 als auch die Via Sacra und der Wiener Wallfahrerweg 06 vorbei. Neben der Hütte gibt es eine Winterrodelwiese, und im ca. 1 km entfernten Schwarzensee hat man eine Langlaufloipe.



## Pottschacher Hütte

### KONTAKT

Erich Fuchsjäger  
Tel.: 0676/510 37 50  
E-Mail: info@pottschacherhuette.at

### HOMEPAGE

www.pottschacherhuette.at

### ÖFFNUNGSZEITEN

Von Anfang April bis Ende Dezember geöffnet, Montag und Dienstag Ruhetag (ausgenommen Feiertage)

### VERPFLEGUNG

Ganztägig warme Küche

### AUSSTATTUNG

3 Matratzenlager mit insgesamt 12 Schlafplätzen, in der nebenan liegenden Selbstversorgerhütte 1 Matratzenlager mit 18 Schlafplätzen (Bettwäsche vorhanden), Zeltlagerplatz, Spielplatz

### ERREICHBARKEIT MIT ÖFFIS

Sehr gute Zug-, gute Busverbindungen

## Niederösterreich



Kompass-Karte  
Nr. 210 oder 228



- LAGE** Die Pottschacher Hütte (914 m) liegt am Hartriegel des Gahns im Schneeberg-Gebiet.
- AN- UND RÜCKFAHRT** Mit dem Zug nach/ab Gloggnitz oder nach/ab Pottschach oder mit dem Bus nach/ab Haltestelle Priggwitz Schule
- ZUGÄNGE ZUR HÜTTE**  
Von Priggwitz: ca. 1 Std. 15 Min., 280 Hm ↑  
Von Pottschach (über Gasteil): 3 Std., 490 Hm ↑  
Von Gloggnitz (über Stubbachgraben): 2 Std., 470 Hm ↑
- TOUREN AB HÜTTE**  
Über Bodenwiese zum Hochschneeberg: 5 Std., 1820 Hm ↑  
Waldburg–Angerhütte: 1,5 Std., 470 Hm ↑  
Naturfreundehaus Knofeleben über Bodenwiese: 3 Std., 340 Hm ↑ (siehe Seite 40)
- ABSTIEGE** Siehe Zugänge
- DIES UND DAS** In der Pottschacher Hütte werden frisch zubereitete Hausmannskost und spezielle Gerichte für Vegetarier sowie Fruchtsäfte eines Biobauern aus Priggwitz und Wein aus der Umgebung serviert.

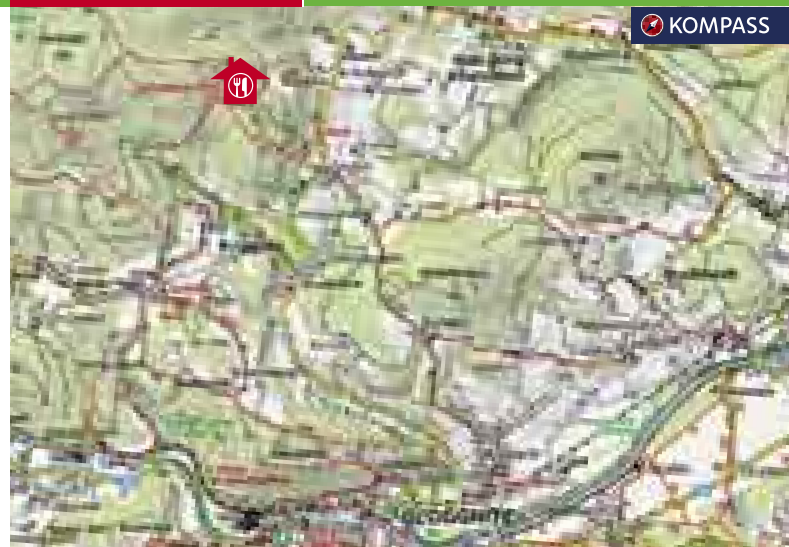

### BESONDERES

Jedes Jahr findet am vorletzten Sonntag im August der traditionelle Almkirtag statt.



## Staffhütte

<b>KONTAKT</b>	Johann Schweighofer Naturfreunde-Ortsgruppe St. Veit an der Gölsen Tel.: 0 27 63/38 39, 0664/548 32 15 E-Mail: info@naturfreunde-stveit.at
<b>HOMEPAGE</b>	www.naturfreunde-stveit.at
<b>ÖFFNUNGSZEITEN</b>	Von Ostern bis Ende Oktober an Samstag- nachmittagen sowie an Sonn- und Feier- tagen geöffnet
<b>VERPFLEGUNG</b>	Ganztägig kleine Speisen und Getränke
<b>AUSSTATTUNG</b>	1 Gastraum für 90 Personen, Terrasse, Spielplatz
<b>ERREICHBARKEIT MIT ÖFFIS</b>	Sehr gut

Niederösterreich



Kompass-  
Karte Nr. 213

 **KOMPASS**

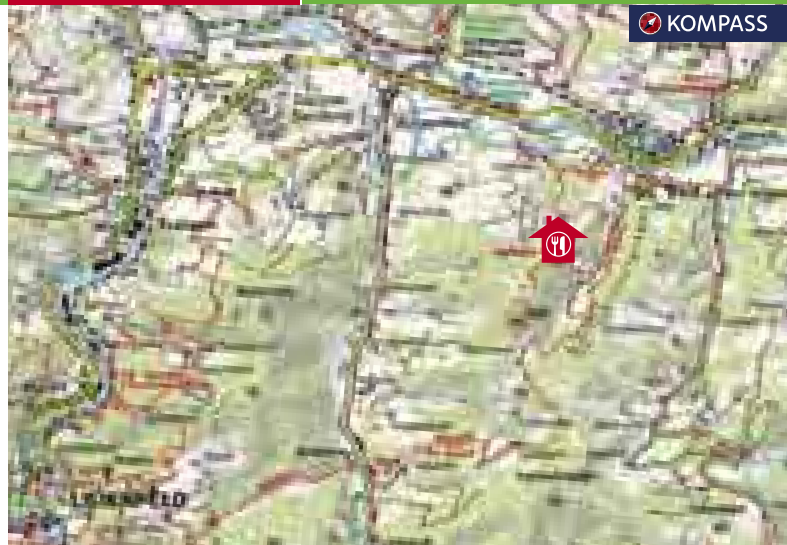

<b>LAGE</b>	Die Staffhütte (652 m) liegt nordöstlich des Staffspitz-Gipfels in den Gutensteiner Alpen.
<b>AN- UND RÜCKFAHRT</b>	Mit dem Bus nach/ab St. Veit an der Gölsen Hauptplatz oder mit dem Zug nach/ab St. Veit an der Gölsen; mit dem Bus oder Zug nach/ab Lilienfeld; mit dem Bus nach/ab Wiesenfeld/Göl- sen Gasthaus Fügl oder mit dem Zug nach/ab Wiesenfeld-Schwarzenbach
<b>ZUGÄNGE ZUR HÜTTE</b>	Von St. Veit: 45 Min., 280 Hm ↑ Von Lilienfeld: 3 Std., 270 Hm ↑ Von Wiesenfeld: 1 Std., 280 Hm ↑
<b>TOUR AB HÜTTE</b>	Staffspitz: 40 Min., 130 Hm ↑
<b>ABSTIEGE</b>	Brillergraben–St. Veit: 0,5 Std. Waldmarkweg 622–Lilienfeld: 3 Std. Fußthaler–Wiesenfeld: 45 Min.
<b>DIES UND DAS</b>	Ab Oktober 2012 sind in der Staffhütte Näch- tigungen auf Anfrage möglich.

### BESONDERES

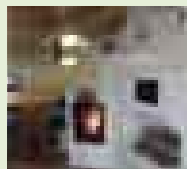

Die Staffhütte wurde 2010 total umgebaut  
und renoviert. Gemütlich wohlige Wärme  
verspricht der 6,5 m lange, mit Holz zu  
heizende Ofen.

Die Staffhütte ist eine Kontrollstelle des Wald-  
markwegs und des Traisentaler Rundwander-  
wegs.



## Stockerhütte



### KONTAKT

Andreas Edlinger  
Tel.: 0 27 46/763 63, 0680/333 90 80  
E-Mail: stockerhuetten@yahoo.com

### HOMEPAGE

www.naturfreunde-huetten.at

### ÖFFNUNGSZEITEN

Ganzjährig geöffnet, kein Ruhetag

### VERPFLEGUNG

Ganztägig warme Küche

### AUSSTATTUNG

1 Zwei-, 2 Drei- und 1 Vierbettzimmer,  
2 Lager mit je 8 Schlafplätzen, Etagen-  
dusche, 1 Seminarraum für 25 Personen,  
Terrasse, Holzhäuschen zum Spielen für  
Kinder

### ERREICHBARKEIT MIT ÖFFIS

Unter der Woche sehr gut bis gut; am  
Wochenende nur unregelmäßige öffentliche  
Verbindungen

## Niederösterreich



Kompass-  
Karte Nr. 213



KOMPASS

### LAGE

Die Stockerhütte (734m) liegt im westlichen Wienerwald auf der Steinwandleiten zwischen Traisen- und Gölsen-Tal.

### AN- UND RÜCKFAHRT

Mit dem Zug nach/ab Kreisbach oder nach/ab Traisen oder nach/ab Wiesenfeld-Schwarzenbach oder mit dem Bus nach/ab Kreisbach/Wilhelmsburg oder nach/ab St. Veit an der Gölsen oder nach/ab Göblasbruck

### ZUGÄNGE ZUR HÜTTE

Von Kreisbach: 2,5 Std., 410 Hm ↑  
Von Traisen: 1 Std., 380 Hm ↑  
Von Wiesenfeld-Schwarzenbach: 1 Std. 45 Min., 350 Hm ↑  
Von St. Veit: 1 Std. 45 Min., 360 Hm ↑  
Von Göblasbruck: 1 Std. 15 Min., 400 Hm ↑

### TOUREN AB HÜTTE

Ochsenburgerhütte: 3,5 Std., 140 Hm ↓  
(siehe Seite 46)  
Wilhelmsburger Rundwanderweg (angelegt von der Naturfreunde-Ortsgruppe Wilhelmsburg-Göblasbruck): Ochsenburgerhütte–Stockerhütte–Steigenberger–Kuhberg–Kaiser–Wilhelmsburg, 11–12 Std., 38 km

### ABSTIEGE

Siehe Zugänge

### DIES UND DAS

Die Stockerhütte ist eine Nichtraucherhütte.

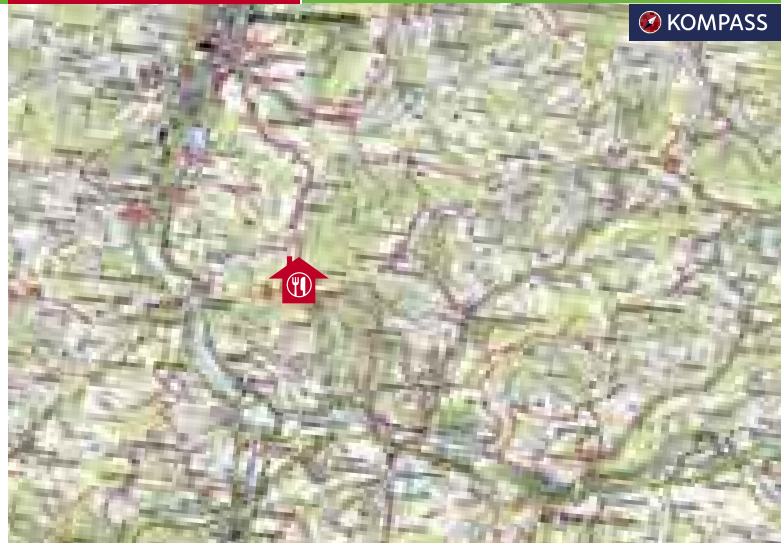

### BESONDERES

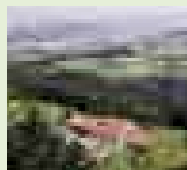

Vom Gipfelkreuz bei der Stockerhütte hat man einen sehr schönen Blick ins Traisen-Tal. Hinter der Hütte sieht man bis nach Wilhelmsburg und St. Pölten.  
Im Jänner 2012 wurde der Hütte das Österreichische Umweltzeichen verliehen.



#### KONTAKT

Gerald Zöchinger  
Tel.: 0 27 62/535 71

#### HOMEPAGE

www.naturfreunde-huetten.at

#### ÖFFNUNGSZEITEN

Ganzjährig geöffnet: von Anfang Jänner bis Ende April sowie im November und Dezember Montag und Dienstag Ruhetag, von Anfang Mai bis Ende Oktober Montag Ruhetag

#### VERPFLEGUNG

Warme Küche von 11–14 und von 17–20 Uhr

#### AUSSTATTUNG

5 Zweibettzimmer, 2 Lager mit insgesamt 36 Schlafplätzen, Terrasse

#### ERREICHBARKEIT MIT ÖFFIS

Sehr gute Zugverbindungen, wochentags sehr gute, samstags gute, sonntags unregelmäßige Busverbindungen



## Traisnerhütte



## Niederösterreich



Kompass-  
Karte Nr. 213

### KOMPASS

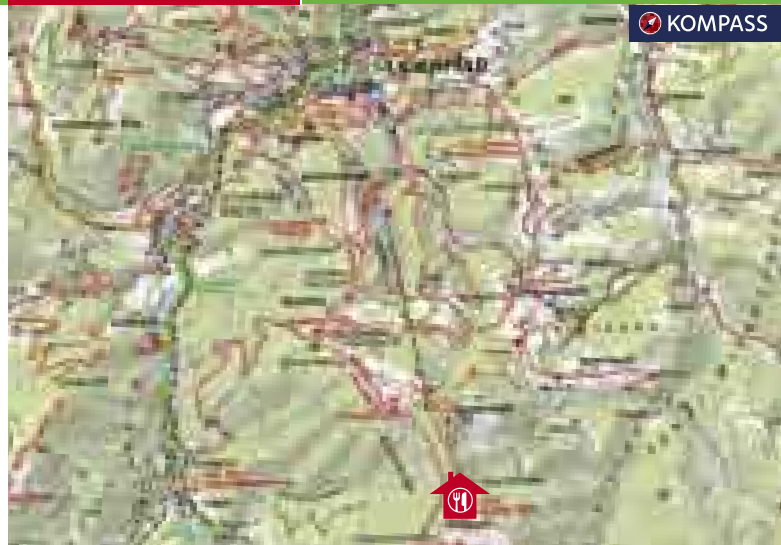

**LAGE** Die Traisnerhütte (1313m) steht auf der Kloster-Hinteralpe in den Gutensteiner Alpen.

**AN- UND RÜCKFAHRT** Mit dem Zug nach/ab Lilienfeld oder mit dem Bus nach/ab Hohenberg

**ZUGÄNGE ZUR HÜTTE** Von Lilienfeld mit dem Sessellift zur Bergstation Muckenkogel: 45–60 Min., 930 Hm ↑  
Von Lilienfeld: 2,5–3 Std., 930 Hm ↑  
Von Hohenberg: 3,5 Std., 825 Hm ↑

**TOUREN AB HÜTTE** Reisalpe: 3,5 Std., 90 Hm ↑  
Muckenkogel: 0,5 Std., 65 Hm ↓  
Kletterfelsen Teufelskanzel: 1,5 Std., 510 Hm ↑

**ABSTIEGE** Muckenkogel–Pichler–Klosterebenkapelle–Höltal–Kalkmühle–Lilienfeld: 2 Std.  
Rotenstein–Reiter–Schacherwald–Furthof–Hohenberg: 3 Std.

Im Winter auf der präparierten Piste bis zur Talstation; bei nicht präparierter Piste über die Hauswiese zur Klosteralm und weiter zur Talstation des Muckenkogel-Sessellifts

**DIES UND DAS** Das Gebiet rund um die Traisnerhütte ist ein Skitourenparadies.  
Im Jänner 2012 wurde der Hütte das Österreichische Umweltzeichen verliehen.

#### BESONDERES

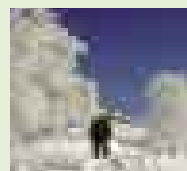

Jeweils im März findet von der Hütte aus das legendäre Nostalgieskirennen statt. Von der Traisnerhütte hat man einen herrlichen Blick auf den Schneeberg, die Rax, den Hochschwab, das Gesäuse, den Ötscher, das Tote Gebirge, den Traunstein und den Nebelstein.



<b>KONTAKT</b>	Renate Schütz Tel.: 0 22 52/713 22
<b>HOMEPAGE</b>	<a href="http://www.naturfreunde-huetten.at">www.naturfreunde-huetten.at</a>
<b>ÖFFNUNGSZEITEN</b>	Vom 1. Jänner bis 1. August und vom 1. September bis 31. Dezember geöffnet, Montag und Donnerstag Ruhetag
<b>VERPFLEGUNG</b>	Warme Küche bis 15 Uhr
<b>AUSSTATTUNG</b>	4 Zweibettzimmer, 2 Lager mit insgesamt 20 Schlafplätzen, Etageduschen und Waschraum
<b>ERREICHBARKEIT MIT ÖFFIS</b>	Nach/ab Bad Vöslau sehr gut, nach/ab Großau gut



## Vöslauerhütte

## Niederösterreich



Kompass-Karte  
Nr. 205 oder 209



KOMPASS

**LAGE** Die Vöslauerhütte (500m) liegt im südlichen Wienerwald am Mariazeller Zwickl im Augustinerwald.

**AN- UND RÜCKFAHRT** Mit dem Zug nach/ab Bad Vöslau oder mit dem Bus nach/ab Bad Vöslau Badplatz oder mit dem Bus von Bad Vöslau bis Gainfarn, Haltestelle Steinplatte, oder mit dem Bus nach/ab Großau bei Bad Vöslau

**ZUGÄNGE ZUR HÜTTE** Von Bad Vöslau (über Harzberg oder über die Helenenhöhe oder über die Waldandacht): 1,5 Std., 224 Hm ↑  
Von Gainfarn (über Lusthausboden): 1 Std., 220 Hm ↑  
Von Großau (über Weg Nr. 2): 1,5 Std., 190 Hm ↑

**TOUREN AB HÜTTE** Peilstein: 3,5 Std., 220 Hm ↑  
Hoher Lindkogel: 2,5 Std., 350 Hm ↑

**ABSTIEGE** Siehe Zugänge

**DIES UND DAS** In Schwarzensee, 6 km von der Vöslauerhütte entfernt, gibt es eine Langlaufloipe. Bis zum Thermalbad in Bad Vöslau geht man ca. 1,5 Std.

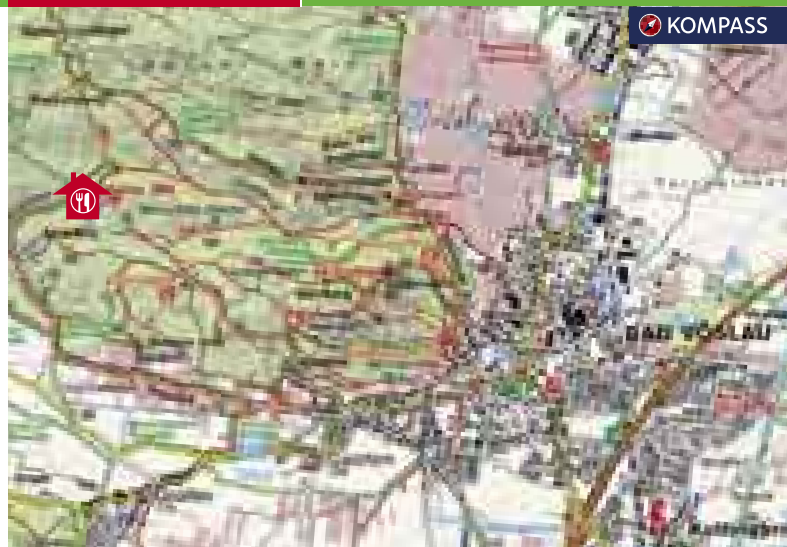

### BESONDERES

In nur fünf Minuten erreicht man von der Vöslauerhütte das Jubiläumskreuz der Naturfreunde Bad Vöslau; von hier hat man einen herrlichen Blick auf die Voralpen und den Schneeberg. Die nähere Umgebung der Vöslauerhütte ist ideal zum Mountainbiken (z. B. Harzberg-Strecke) und Klettern (z. B. im Klettergarten der Naturfreunde).





<b>KONTAKT</b>	Tel.: 0 26 32/733 00
<b>HOMEPAGE</b>	www.naturfreunde-huetten.at
<b>ÖFFNUNGSZEITEN</b>	Ganzjährig geöffnet, Montag und Dienstag Ruhetag (ausgenommen Feiertage)
<b>VERPFLEGUNG</b>	Ganztägig warme Küche
<b>AUSSTATTUNG</b>	5 Zwei-, 1 Vier- und 1 Einbettzimmer, 1 Lager mit 10 Schlafplätzen, 1 Seminarraum für 20 Personen
<b>ERREICHBARKEIT MIT ÖFFIS</b>	Sehr gute Zug-, nur sehr unregelmäßige Busverbindungen



## Waxeneckhaus

Niederösterreich



Kompass-Karte  
Nr. 205 oder 209

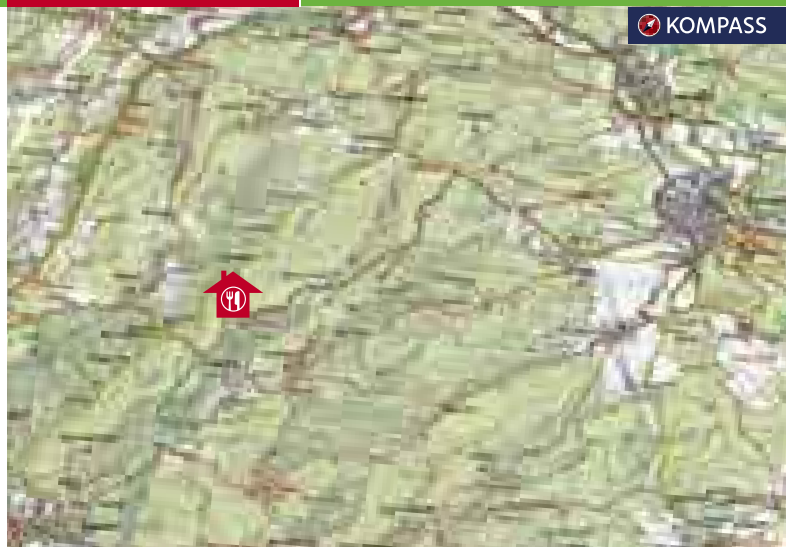

**LAGE** Das Waxeneckhaus (785 m) steht am Südhang des Waxenecks in der Nähe des Geyersattels in den Gutensteiner Alpen.

**AN- UND RÜCKFAHRT** Mit dem Zug nach/ab Pottenstein/Triesting oder nach/ab Pernitz; mit dem Bus nach/ab Furth/Triesting Abzweigung Steinwandklamm oder nach/ab Bahnhof Berndorf/Triesting Stadt oder nach/ab Feichtenbach bei Pernitz Kurhotel

**ZUGÄNGE ZUR HÜTTE**  
 Von Pottenstein: 2 Std., 45 Min., 460 Hm ↑  
 Von Pernitz: 2,5 Std., 355 Hm ↑  
 Von Furth/Triesting: 3 Std., 360 Hm ↑  
 Von Berndorf: 3 Std., 470 Hm ↑  
 Von Feichtenbach (direkt): 35 Min., 355 Hm ↑  
 Von Feichtenbach (über den Geyersattel): 1,5 Std., 355 Hm ↑

**TOUREN AB HÜTTE**  
 Hohe Mandling: 2 Std., 180 Hm ↑  
 Jagasitz (Steinwandklamm): 2–3 Std., 360 Hm ↑  
 Weitere Tourenmöglichkeiten: Mirafälle, Kieneck, Unterberg

**ABSTIEGE** Siehe Zugänge

**DIES UND DAS** Im Winter wird bei Übernachtungen ein geringer Heizkostenzuschlag verrechnet.

**BESONDERES** Von der Terrasse des Waxeneckhauses hat man einen wunderschönen Ausblick (Schneeberg, Schneealpe, Rax, Dürre Wand, Hohe Wand, Wechsel).



## Weichtalhaus

### KONTAKT

Manfred Rottensteiner  
Tel.: 0 26 66/536 20  
E-Mail: weichtalhaus@naturfreunde.at

### HOMEPAGE

www.weichtalhaus.naturfreunde.at

### ÖFFNUNGSZEITEN

Von Ostern bis Anfang November (je nach Witterung) jeweils von Mittwoch bis Sonntag geöffnet, im Juli und August täglich geöffnet

### VERPFLEGUNG

Ganztägig warme Küche

### AUSSTATTUNG

1 Ein-, 1 Zwei- und 2 Dreibettzimmer, 2 Matratzenlager mit insgesamt 35 Schlafplätzen, Waschräume mit Dusche, Etagedusche im Haupthaus, Wickelraum, Gastgarten, großer Parkplatz (für Busse geeignet)

### ERREICHBARKEIT MIT ÖFFIS

Sehr gute Zug-, unregelmäßige Busverbindungen

## Niederösterreich



Kompass-Karte  
Nr. 210 oder 228

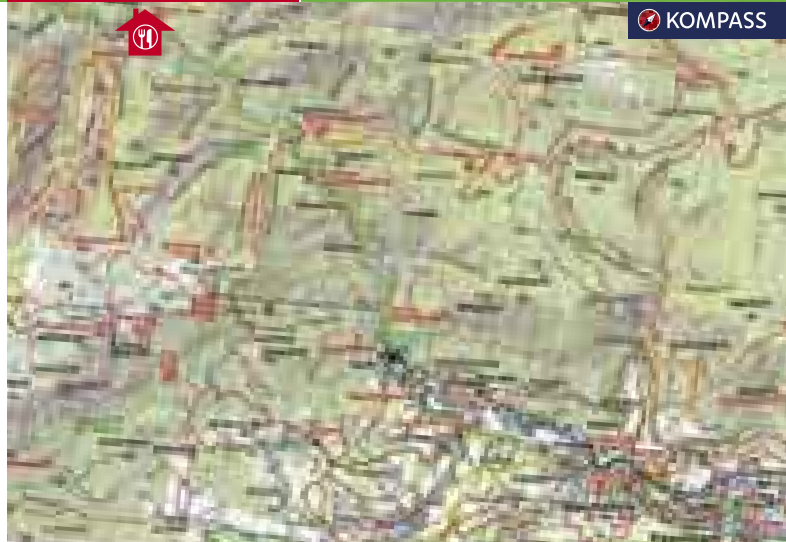

### LAGE

Das Weichtalhaus (563 m) liegt im Höllental zwischen Rax und Schneeberg am Fuß der Weichtalklamm.

### AN- UND RÜCKFAHRT

Mit dem Zug nach/ab Payerbach-Reichenau (etwa 12 km vom Haus entfernt, Taxifahrt von Payerbach aus möglich); mit dem Bus nach/ab Haltestelle Höllental Weichtalhaus

### ZUGÄNGE ZUR HÜTTE

Von Payerbach-Reichenau (über Hirschwang und Wasserleitungsweg): 3 Std., 80 Hm ↑  
Von der Bushaltestelle Höllental Weichtalhaus: 4 Min.

### TOUREN AB HÜTTE

Schneeberg: 4 Std., 1500 Hm ↑  
Raxalpe: 4,5 Std., 1100 Hm ↑  
Naturfreundehaus Knofeleben: 4 Std., 690 Hm ↑ (siehe Seite 40)

### ABSTIEGE

Siehe Zugänge

### DIES UND DAS

Das Weichtalhaus ist eine Nichtraucherhütte und verfügt über eine große Anzahl von Gesellschaftsspielen für Jung und Alt.

### BESONDERES

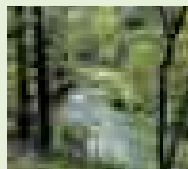

Nach dem Motto „Aktiv sein im schönsten Tal der Welt“ kann man vom Weichtalhaus aus Klettertouren in allen Schwierigkeitsgraden und viele Wanderungen sowie auf der Schwarza Kajaktouren unternehmen.



#### KONTAKT

Christian Altmann  
Tel.: 0 26 24/539 37, 0664/160 39 83

#### HOMEPAGE

[www.naturfreunde-huetten.at](http://www.naturfreunde-huetten.at)

#### ÖFFNUNGSZEITEN

Von Mai bis September täglich geöffnet

#### VERPFLEGUNG

Ganztägig kleine warme und kalte Speisen

#### AUSSTATTUNG

3 Zweibettzimmer mit Fließwasser,  
2 Lager mit insgesamt 12 Schlafplätzen  
(Bettwäsche ist vorhanden), Etageduschen,  
Kochgelegenheit mit Geschirr für Selbst-  
versorger, schöne Liegewiese direkt am  
Neufelder See

#### ERREICHBARKEIT MIT ÖFFIS

Sehr gut



## Wiener Neustädter Haus

## Niederösterreich



Kompass-Karte  
Nr. 209 oder 227



#### LAGE

Das Wiener Neustädter Haus (240m) der Naturfreunde Wiener Neustadt liegt am Ufer des beliebten Neufelder Sees im Ortsgebiet Neufeld an der Leitha.

#### AN- UND RÜCKFAHRT

Mit dem Zug nach/ab Neufeld an der Leitha oder mit dem Bus nach/ab Neufeld an der Leitha Hauptplatz

#### ZUGÄNGE ZUR HÜTTE

Vom Bahnhof Neufeld an der Leitha: 5 Min.  
Von der Bushaltestelle am Hauptplatz: 8 Min.

#### TOUREN AB HÜTTE

Das Wiener Neustädter Haus ist keine Hütte im klassischen Sinn, sondern ein Ort für Erholung und Sport. Die fantastische Seelage lockt vor allem „Wasserratten“ an. Glasklares Wasser und gepflegte Liegewiesen garantieren unbeschwerte Badeausflüge. Das Haus ist auch ein Stützpunkt für SporttaucherInnen. In der Umgebung gibt es wunderschöne Radwege.

#### DIES UND DAS

Naturfreunde-Mitglieder zahlen einen ermäßigten Eintrittspreis – bitte die gültige Mitgliedskarte mitnehmen!



#### BESONDERES

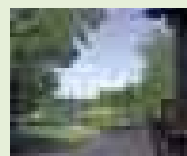

Beim Wiener Neustädter Haus hat man auch die Möglichkeit, am See zu campen und sozusagen vom Zelt aus ins Wasser zu springen.



## Zdarsky-Hütte

### KONTAKT

Rudolf Hölzl  
Naturfreunde-Ortsgruppe St. Aegydam Neuwalde  
Tel.: 0 27 68/22 41, 0664/902 12 68  
E-Mail: st-aegydam@naturfreunde.at,  
rudolf.hoelzl@pgv.at

### HOMEPAGE

www.naturfreunde-huetten.at

### ÖFFNUNGSZEITEN

Ganzjährig an allen Wochenenden und Feiertagen geöffnet; für Gruppen auf Anfrage auch wochentags geöffnet

### VERPFLEGUNG

Ganztägig warme Küche

### AUSSTATTUNG

1 Drei- und 2 Fünfbettzimmer, 2 Lager mit insgesamt 24 Schlafplätzen, Waschraum, WC am Gang, Kletterwand für Kinder, Spielplatz

### ERREICHBARKEIT MIT ÖFFIS

Wochentags sehr gute, samstags gute, sonntags unregelmäßige Busverbindungen

## Niederösterreich



Kompass-Karte  
Nr. 210 oder 213



### LAGE

Die Zdarsky-Hütte (1080m) liegt auf dem Traisenberg in den Türnitzer Alpen.

### AN- UND RÜCKFAHRT

Mit dem Bus nach/ab St. Aegydam Neuwalde, Haltestelle Markt

### ZUGÄNGE ZUR HÜTTE

Von St. Aegydam (Hans-Wancura-Steig):  
1,5 Std., 490 Hm ↑

Von St. Aegydam (St. Aegydamer Rundwanderweg):  
2,5 Std., 490 Hm ↑

### TOUREN AB HÜTTE

Paulmauer: 45 Min., 165 Hm ↑  
Türnitzer Höger: 2,5 Std., 290 Hm ↑  
Gschwendthütte: 1,5 Std., 10 Hm ↓  
(siehe Seite 26)

### ABSTIEGE

Siehe Zugänge

### DIES UND DAS

Die Zdarsky-Hütte ist nach Mathias Zdarsky benannt, der 1905 den ersten Torklauf der Welt veranstaltete und als „Vater“ des alpinen Skilaufs gilt. 2011 errichteten die Naturfreunde St. Aegydam Neuwalde den mittlerweile mehrfach ausgezeichneten Themenweg „NATURerleben Wancura-Steig“. An 10 Stationen werden einem auf spielerische und spannende Weise die Naturschönheiten des durchwanderten Gebietes nähergebracht.  
Infos: <http://st-aegydam.naturfreunde.at>

### BESONDERES



Die Zdarsky-Hütte ist ein beliebtes Ausflugsziel und für Schulausflüge sowie Wanderseminare bestens geeignet. Im Winter kann man in der näheren Umgebung wunderschöne Schitouren und Schneeschuhwanderungen unternehmen.



**KONTAKT** | Ulrike und Kurt Engl  
Tel.: 0676/666 53 24  
E-Mail: mail@naturfreunde-ebensee.at

**HOMEPAGE** | www.naturfreunde-ebensee.at

**ÖFFNUNGSZEITEN** | Vom 15. April bis 31. Mai und vom 15. September bis 26. Oktober an den Wochenenden und an Feiertagen (nur bei Schönwetter) geöffnet (bitte unter 0676/666 53 24 nachfragen!); vom 1. Juni bis 14. September täglich geöffnet

**VERPFLEGUNG** | Ganztägig warme Küche

**AUSSTATTUNG** | 2 Achtbettzimmer, 2 Lager mit je 11 Schlafplätzen, 1 Lager mit 24 Schlafplätzen

**ERREICHBARKEIT MIT ÖFFIS** | Sehr gut



## Ebenseer Hochkogelhaus

Oberösterreich



Kompass-Karte Nr. 19



KOMPASS

**LAGE** | Das Ebenseer Hochkogelhaus (1558m) liegt in einer Senke direkt unter dem Hochkogel im westlichen Teil des Toten Gebirges und ist ein optimaler Ausgangspunkt für die Besteigung des Schönbergs.

**AN- UND RÜCKFAHRT** | Mit dem Zug nach/ab Roith bei Ebensee oder nach/ab Bad Ischl

**ZUGÄNGE ZUR HÜTTE** | Von Roith bei Ebensee: 4 Std., 1110 Hm ↑  
Von Bad Ischl: 6,5 Std., 1090 Hm ↑

**TOUREN AB HÜTTE** | Hochkogel: 10 Min., 30 Hm ↑  
Feuertal-Eishöhle: 1 Std., 170 Hm ↑  
Schönberg: 2 Std., 535 Hm ↑

**ABSTIEGE** | Weg Nr. 211–Mittereckerstüberl (siehe Seite 84)–E-Werk–Roith bei Ebensee: 3 Std.  
Ischlerhütte–Rettenbachalm–Rettenbachtal–Hinterstein (Rettenbachmühle)–Bad Ischl: 5 Std.

**DIES UND DAS** | Rucksacktransport mit der Materialeilbahn ab Mittereckerstüberl (siehe Seite 84) möglich

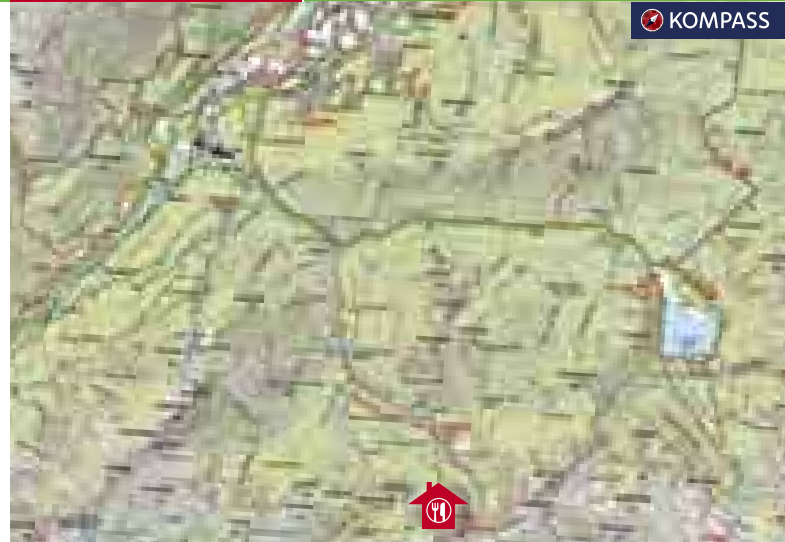

### BESONDERES

Als besondere Schmankerln werden im Hochkogelhaus die beiden Spezialitäten Almknödel und Flambierte Almtuchent serviert. Im Sommer 2011 wurde der Klettersteig „Hochkogel“ eröffnet. Dieser Klettersteig ist eine Überschreitung vom Kleinen zum Großen Rauerkogel und wurde von den Naturfreunden Ebensee errichtet; Schwierigkeit B/C, Gehzeit vom Hochkogelhaus zum Einstieg ca. 10 Min., Kletterzeit ab Einstieg ca. 1 Std.

**KONTAKT**

Alois Hable

Tel.: 0 72 39/57 55, 0676/721 65 14

**HOMEPAGE**[www.naturfreunde-huetten.at](http://www.naturfreunde-huetten.at)**ÖFFNUNGSZEITEN**

Das ganze Jahr über zu buchen

**VERPFLEGUNG**

Für die Verpflegung ist selbst zu sorgen.

**AUSSTATTUNG**

1 Lager mit 20 Schlafplätzen, Gasheizung, Kachelofen, Küche, Dusche, WC, schöne Terrasse

**ERREICHBARKEIT  
MIT ÖFFIS**

Von Linz/Urfahr sehr gut; von Eidenberg, Neulichtenberg und Kirchschatlag bei Linz während der Woche gut, am Wochenende nur unregelmäßige öffentliche Verbindungen

**Eidenberghaus****Oberösterreich**Kompass-  
Karte Nr. 202**KOMPASS**

**LAGE** Das Eidenberghaus (810m) liegt am Lichtenberg bei Linz, etwas unterhalb der Giselawarte, und ist nur ca. 10 Gehminuten von der Naturfreunde-Hütte Traun (siehe Seite 94) entfernt.

**AN- UND RÜCKFAHRT** Mit dem Bus von/nach Eidenberg oder nach/ab Neulichtenberg Holzpoldl oder nach/ab Kirchschatlag bei Linz Rohrach oder mit der Straßenbahn nach/ab Linz/Urfahr

**ZUGÄNGE ZUR HÜTTE**  
Von Eidenberg: 30 Min., 105 Hm ↑  
Von Neulichtenberg: 1 Std., 170 Hm ↑  
Von Kirchschatlag bei Linz: 1,5 Std., 90 Hm ↓  
Von Linz/Urfahr: 2,5 Std., 540 Hm ↑

**TOUR AB HÜTTE** Lichtenberg/Giselawarte (über Traunerhüttenweg): 30 Min., 130 Hm ↑

**ABSTIEGE** „Rotes Kreuz“–Eidenberg: 20 Min.  
Jubiläumswanderroute–Gasthof Reisinger–Neulichtenberg: 50–60 Min.  
Wanderweg Nr. 10–Kirchschatlag bei Linz: 1,5 Std.  
Wanderweg 144, 140 und über 109–Linz/Urfahr: 2 Std.

**DIES UND DAS** Das Eidenberghaus, das etwas abseits von Siedlungen liegt, ist ein idealer Ort für Feste. Der Hüttenwirt ist bei Belegung immer anwesend.

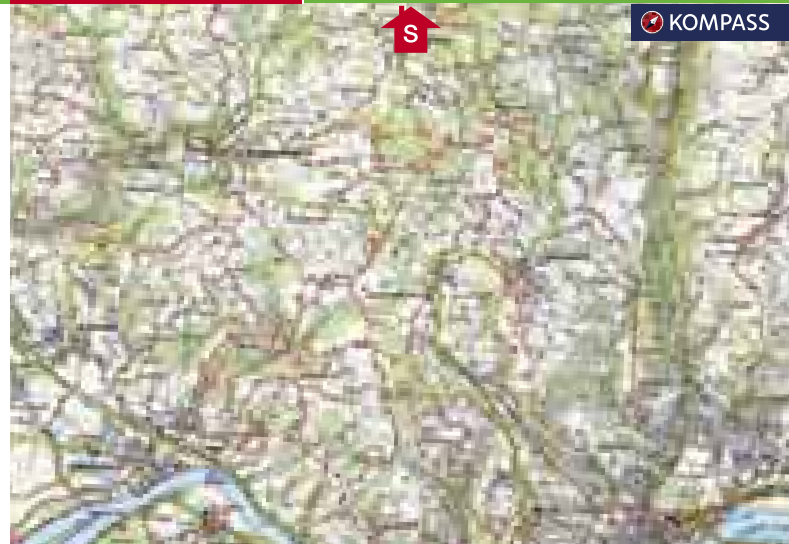
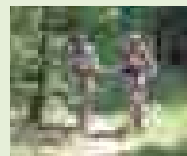
**BESONDERES**

Vom Eidenberghaus hat man eine hervorragende Fernsicht und zahlreiche Möglichkeiten für Mountainbike-Touren.



## Ennser Hütte

<b>KONTAKT</b>	Lisi und Thomas Höfer Tel.: 0676/575 33 41 E-Mail: t.hoefer@gmx.net
<b>HOMEPAGE</b>	www.ennser-huette.at
<b>ÖFFNUNGSZEITEN</b>	Vom 1. Mai bis 31. Oktober täglich geöffnet, außerhalb der Saison bei Schönwetter an Wochenenden geöffnet
<b>VERPFLEGUNG</b>	Ganztägig warme Küche
<b>AUSSTATTUNG</b>	12 Betten, 1 Lager mit 30 Schlafplätzen, Etagedusche, Sonnenterrasse, große Spielwiese
<b>ERREICHBARKEIT MIT ÖFFIS</b>	Unter der Woche sehr gut, am Wochenende gut

Oberösterreich



Kompass-  
Karte Nr. 70



**LAGE** Die Ennser Hütte (1295m) steht am Rand des Nationalparks Kalkalpen am Nordwesthang des Großbraming Almkogels inmitten einer wunderschönen Almwiese.

**AN- UND RÜCKFAHRT** Mit dem Zug nach/ab Großraming oder nach/ab Küpfern

**ZUGÄNGE ZUR HÜTTE** Von Großbraming: 3 Std., 850 Hm ↑  
Von Küpfern: 3,5 Std., 880 Hm ↑

**TOUREN AB HÜTTE** Großer Almkogel: 45 Min., 220 Hm ↑  
Burgspitz: 45 Min., 130 Hm ↑  
Hoher Wieser: 1,5 Std., 130 Hm ↑

**ABSTIEGE** Wanderweg Nr. 492–Parkplatz Bamacher–Großbraming: 2 Std.  
Almboden–Stallburgalm (siehe Seite 104)–Küpfern: 2,5 Std.

**DIES UND DAS** Die Hütte ist mit einer Fotovoltaikanlage ausgestattet, die Strom erzeugt. Die sanitären Einrichtungen wurden saniert, und für die Abwasserentsorgung wurde eine neue Biokläranlage gebaut.

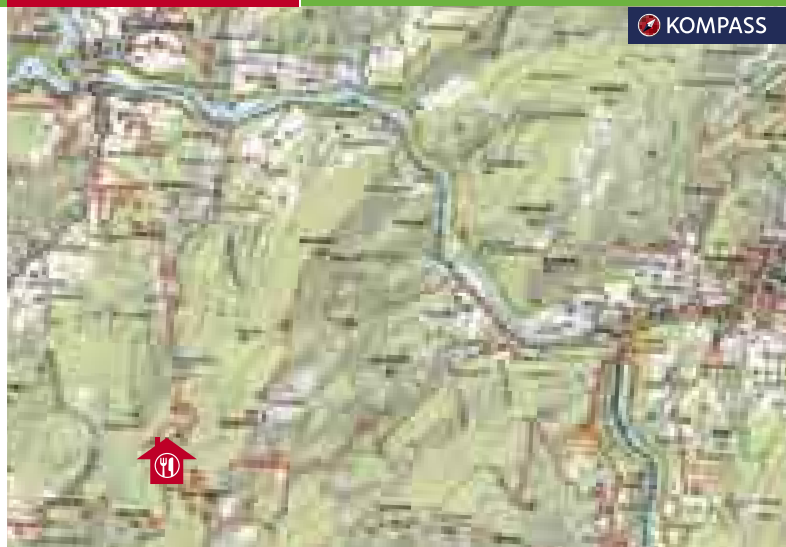

### BESONDERES



Im Bereich Großer Almkogel und Hoher Wieser sind Skitouren möglich. Das „Achtelkreuz“, das 2003 bei der Ennser Hütte aufgestellt wurde, ist ein beliebtes Wanderziel.



**KONTAKT** Ulrike Hieslmair  
Tel.: 0664/531 55 73  
E-Mail: office@streicherhof.at

**HOMEPAGE** www.naturfreunde-huetten.at

**ÖFFNUNGSZEITEN** Ganzjährig geöffnet

**VERPFLEGUNG** Für die Verpflegung ist selbst zu sorgen.

**AUSSTATTUNG** 1 Vierbettzimmer, 1 Lager mit 30 Schlafplätzen (Bettwäsche vorhanden), voll ausgestattete Küche (Geschirrspüler, E-Herd, Mikrowelle), Ölzentralheizung, Radio, Telefon, Fußballspieltisch, Garten-Griller

**ERREICHBARKEIT MIT ÖFFIS** Von Wartberg/Krems sehr gut; von Nußbach sehr gut bis gut; von Nußbach Spatt montags bis samstags sehr gut, am Sonntag nur unregelmäßige öffentliche Verbindungen



## Haus Nußbach-Wartberg

Oberösterreich



Kompass-Karte Nr. 70



KOMPASS

**LAGE** Das Haus (435 m) liegt im oberen Kremstal zwischen Wartberg und Nußbach an der Krems.

**AN- UND RÜCKFAHRT** Mit dem Zug nach/ab Wartberg/Krems oder mit dem Zug bzw. Bus nach/ab Nußbach oder mit dem Bus nach/ab Nußbach Spatt

**ZUGÄNGE ZUR HÜTTE** Von Wartberg: 40 Min., 50 Hm ↑  
Von Nußbach: 30 Min., 30 Hm ↓  
Von der Bushaltestelle Nußbach Spatt: 5 Min. (keine Steigung)

**TOUREN AB HÜTTE** Hochkogel: 45 Min., 260 Hm ↑  
Grillparz: 2,5 Std., 410 Hm ↑

**ABSTIEGE** Siehe Zugänge

**DIES UND DAS** Für Gruppen gibt es günstige Tarife. Bei einer Belegung ist der Hüttenwart immer anwesend.

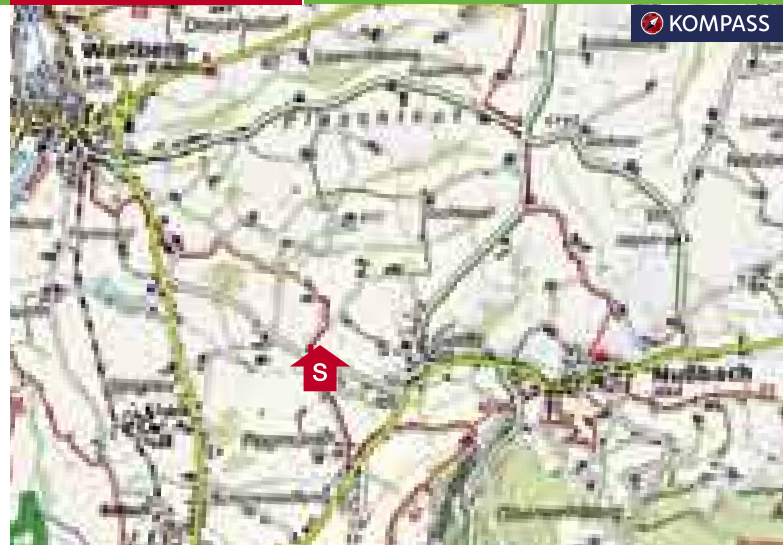

**BESONDERES** Am Kremstaler Radwanderweg sind schöne Touren möglich. In die landschaftlich reizvolle Wartberger Au führt ein markierter Wanderweg.  
In der Kremstaler Au gibt es eine Langlaufloipe.





## Hotel Freunde der Natur

### KONTAKT

Ägidius Exenberger, Tel.: 0 75 63/681  
E-Mail: hotel.freunde.der.natur@netway.at

### HOMEPAGE

www.naturfreundehotel.at

### ÖFFNUNGSZEITEN

Ganzjährig geöffnet (in den beiden Wochen vor Weihnachten ist das Hotel geschlossen)

### VERPFLEGUNG

Warme Küche von 11.30–14.00 und von 16.30–20.00 Uhr

### AUSSTATTUNG

70 Zweibettzimmer mit Dusche/WC, Radio, Telefon, Kabel-TV, Schreibtisch und teilweise mit Balkon/Wintergarten, sonnige Gartenterrasse mit Panoramablick, 8 topeingerichtete Seminarräume für 5 bis 150 Personen, Sauna, Dampfbad mit Ruheraum, Fitnessraum, Tischtennis, Asphaltstockbahn, Spielothek, Armbrustschießen

### ERREICHBARKEIT MIT ÖFFIS

Mit dem Zug gut; mit dem Bus nur unregelmäßige Verbindungen

## Oberösterreich



Kompass-Karte Nr. 70

### KOMPASS

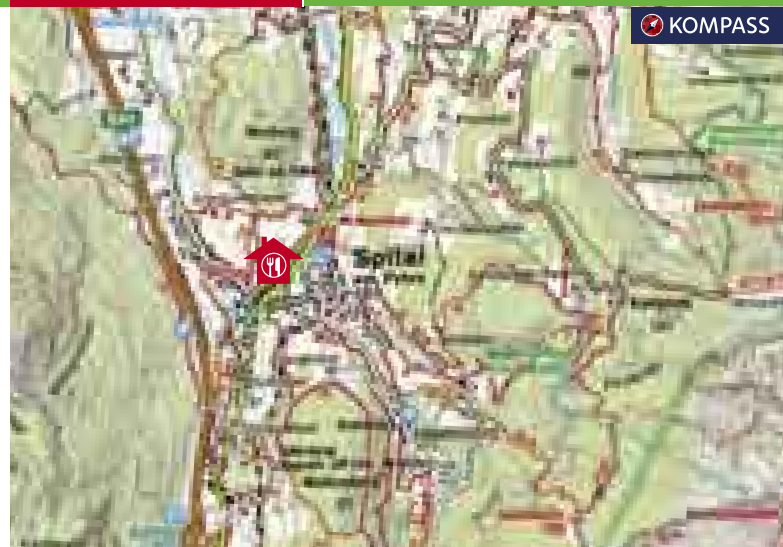

### LAGE

Das Hotel Freunde der Natur (650m) liegt im Alpendorf Spital am Pyhrn mitten im Grünen.

### AN- UND RÜCKFAHRT

Mit dem Zug nach/ab Spital am Pyhrn oder mit dem Bus nach/ab Spital am Pyhrn Hauptplatz  
In der Wintersaison fährt von Spital am Pyhrn ein Gratis-Skibus (Haltestelle 200m vom Hotel entfernt) zur Talstation Wurzeralm bzw. nach Hinterstoder.

### ZUGÄNGE ZUM HOTEL

Vom Bahnhof Spital am Pyhrn: 15 Min.  
Von der Busstation: 5 Min.

### TOUREN AB HOTEL

Rohrauerhaus: 2,5–3 Std. 670 Hm ↑ (siehe Seite 96)  
Mit dem Wanderbus oder -taxi kann man zur Talstation der Wurzeralm-Standseilbahn fahren und von dort per Seilbahn oder zu Fuß zur Wurzeralm (1400m) gelangen.  
Bergstation Wurzeralm: 3 Std., 590 Hm ↑ (ab Talstation Wurzeralm)

### ABSTIEGE

Siehe Zugänge

### DIES UND DAS

Naturfreunde-Mitglieder erhalten im Hotel Freunde der Natur auf Übernachtungen 10% Ermäßigung!

### BESONDERES

Das Hotel Freunde der Natur ist auch für sein köstliches Essen (auf Anfrage gibt es auch Schon- und Diätkost) bekannt. Beim Stiftsteich hinter der barocken Stiftskirche Spital (5 Gehminuten vom Hotel entfernt) beginnt ein Gewässerlehrpfad, der bei der Talstation der Wurzeralm-Standseilbahn endet: Informationstafeln über die heimische Pflanzen- und Tierwelt sowie die Geologie bringen einem ökologische Zusammenhänge näher. 2,5 Std. Gehzeit, 160 Hm ↑



## Jugend- und Gästehaus Wimmergreuth

**KONTAKT** Kathrin und Martin Schwarz  
Tel.: 0 76 16/200 09, 0699/15 01 12 43  
E-Mail: office@wimmergreuthgruenau.at

**HOMEPAGE** [www.wimmergreuthgruenau.at](http://www.wimmergreuthgruenau.at)

**ÖFFNUNGSZEITEN** Vom 1. Mai bis 31. Oktober mittwochs bis sonntags geöffnet, Montag und Dienstag Ruhetag; im April geschlossen, im November nur für Seminare geöffnet; ab 1. Dezember (abhängig von Schneelage und Liftbetrieb) täglich geöffnet

**VERPFLEGUNG** Ganztägig warme Küche

**AUSSTATTUNG** 2 Zwei-, 10 Drei- und 1 Mehrbettzimmer, Sauna, Tischtennisraum, Seminarraum, Indoorkletterwand, Spielwiese, Gastgarten

**ERREICHBARKEIT MIT ÖFFIS** Zugverbindungen sehr gut; Busverbindungen wochentags gut, am Wochenende unregelmäßig

Oberösterreich



Kompass-Karte Nr. 19

 **KOMPASS**

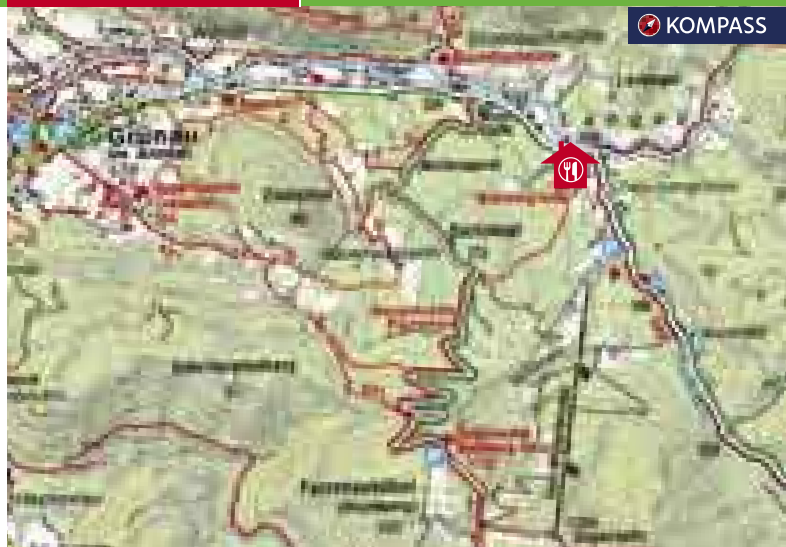

**LAGE** Das Jugend- und Gästehaus Wimmergreuth (600m) liegt etwa 3 km außerhalb des idyllischen Ortes Grünau im Almtal.

**AN- UND RÜCKFAHRT** Mit dem Zug nach/ab Grünau im Almtal und weiter mit dem Bus nach/ab Grünau im Almtal Jugendgästehaus Naturfreunde

**ZUGÄNGE ZUR HÜTTE** Vom Bahnhof Grünau im Almtal (über Glöckerweg): 1–1,5 Std., 70 Hm ↑  
Von der Busstation Jugendgästehaus Naturfreunde: 8 Min., 30 Hm ↑

**TOUREN AB HÜTTE** Hochsalm: 2,5 Stunden, 800 Hm ↑  
Spitzplaneck: 3,5 Std., 1020 Hm ↑  
Kasberg: 3,5 Std., 1150 Hm ↑

**ABSTIEGE** Siehe Zugänge

**DIES UND DAS** Im Jugend- und Gästehaus Wimmergreuth kann man eine abwechslungsreiche Hausmannskost genießen, und es gibt eine gute Auswahl an österreichischen Weinen und Edelbränden. Es werden gerne Geburtstags-, Hochzeits- und Firmenfeiern, Seminare, kleinere Kinderfeste (auf Wunsch mit Kinderbetreuung) und Mitternachtsjause (Kesselheiß im Freien über offenem Feuer) organisiert.

### BESONDERES

In der Umgebung können viele interessante Ausflüge unternommen werden: zum Beispiel zum Cumberland Wildpark Grünau, zur Waldschule Grünau, zum Freizeitpark Kinderland Schindlbach, zur Burgruine in Scharnstein und nach Gmunden. Das Jugend- und Gästehaus Wimmergreuth liegt nur wenige Gehminuten von der Kasberg-Lift-Talstation entfernt (Skigebiet Kasberg) und ist somit auch ein ideales Skiurlaubsdomizil.



## Jugend- und Wanderherberge Rannahof

**KONTAKT** | Silke Ecklbauer  
Naturfreunde Oberösterreich  
Tel.: 0732/77 26 61 20  
E-Mail: referate@naturfreunde-ooe.at

**HOMEPAGE** | [www.naturfreunde-huetten.at](http://www.naturfreunde-huetten.at)

**ÖFFNUNGSZEITEN** | Ganzjährig zu buchen

**VERPFLEGUNG** | Für die Verpflegung ist selbst zu sorgen, Cateringservice auf Anfrage möglich.

**AUSSTATTUNG** | 1 Ein- und 5 Zweibettzimmer, 2 Zimmer mit je 17 Schlafplätzen, eine komplette Wohneinheit für 6 bis 8 Personen, 2 Küchen, ein Aufenthaltsraum, ein Seminarraum, ein Grillplatz, große Terrasse, großer Spielplatz

**ERREICHBARKEIT MIT ÖFFIS** | Von Montag bis Freitag nur unregelmäßige öffentliche Verbindungen, samstags nur eine Verbindung um die Mittagszeit, sonntags keine öffentlichen Verbindungen

Oberösterreich



Kompass-Karte Nr. 202

 **KOMPASS**

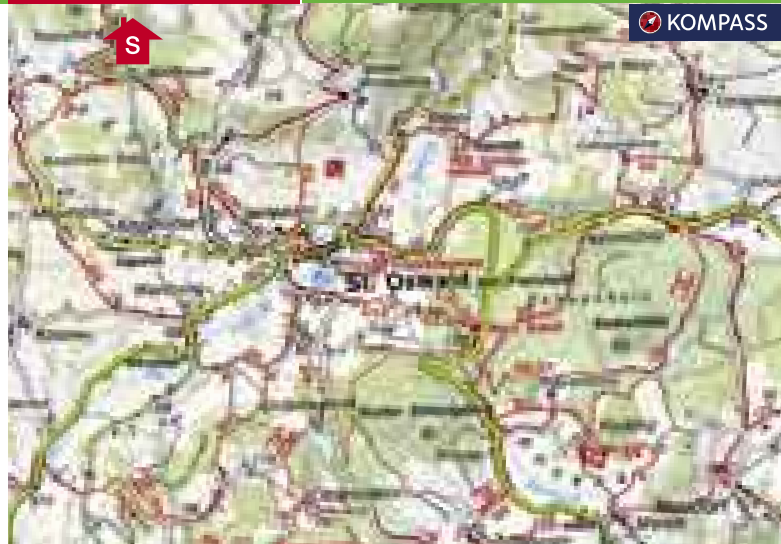

**LAGE** | Die Jugend- und Wanderherberge Rannahof, die in einem schönen Mühlviertler Dreiseithof untergebracht ist, liegt nördlich der Donau auf einem Südhang in 750m über der Marktgemeinde St. Oswald bei Freistadt.

**AN- UND RÜCKFAHRT** | Mit dem Bus nach/ab St. Oswald bei Freistadt Mayrhöfen

**ZUGANG ZUR HÜTTE** | Von St. Oswald bei Freistadt: 40 Min.

**TOUREN AB HÜTTE** | Wanderungen und Radtouren im Ranna- und Donautal

Wanderungen von St. Oswald (Ortsmitte):  
Maria-Bründl-Braunbergweg: 2,5 Std.  
St. Oswalder Höhenweg: 7 Std.  
Stampfentalweg (Rundwanderung): 3,5 Std.

**ABSTIEG** | Siehe Zugang

**DIES UND DAS** | Im Juli, August und September wird der Rannahof nur vergeben, wenn mindestens für 4 Nächte und 30 Personen bezahlt wird; das restliche Jahr muss für mind. 15 Personen gebucht werden (Kleingruppen auf Anfrage).  
Von Mitterbach aus, 10 Gehminuten vom Rannahof entfernt, gibt es Langlaufloipen.

### BESONDERES

Die Jugend- und Wanderherberge Rannahof liegt fernab von verkehrsreichen Durchzugsstraßen. Wiesen mit urigen Obstbäumen sowie die Felder und Wälder rund um den Hof garantieren größtmögliche Erholung. Die Jugend- und Wanderherberge Rannahof ist vor allem für Jugendgruppen, Familien, Schulklassen, Mountainbike-, Fußball-, Langlauf- und Wanderbegeisterte bestens geeignet; man kann hier auch gut Geburtstagsfeste feiern und Seminare abhalten.



## Mittereckerstüberl

<b>KONTAKT</b>	Karin und Klaus Parzer Tel.: 0676/586 28 80
<b>HOMEPAGE</b>	<a href="http://www.naturfreunde-ebensee.at">www.naturfreunde-ebensee.at</a>
<b>ÖFFNUNGSZEITEN</b>	Von Mitte April bis Mitte September täglich geöffnet; von Mitte September bis Anfang Oktober aus jagdwirtschaftlichen Gründen gesperrt; nach der Jagdsperre noch bis Ende Oktober täglich geöffnet; weitere Öffnungszeiten unter <a href="http://www.naturfreunde-ebensee.at">www.naturfreunde-ebensee.at</a> bzw. telefonisch zu erfragen
<b>VERPFLEGUNG</b>	Ganztägig warme Küche
<b>AUSSTATTUNG</b>	Großer Gastgarten, großer Naturspielplatz mit Rutsche, Kletterfelsen und eine Kletterwand; keine Nächtigungen möglich
<b>ERREICHBARKEIT MIT ÖFFIS</b>	Sehr gut

## Oberösterreich



Kompass-Karte Nr. 19

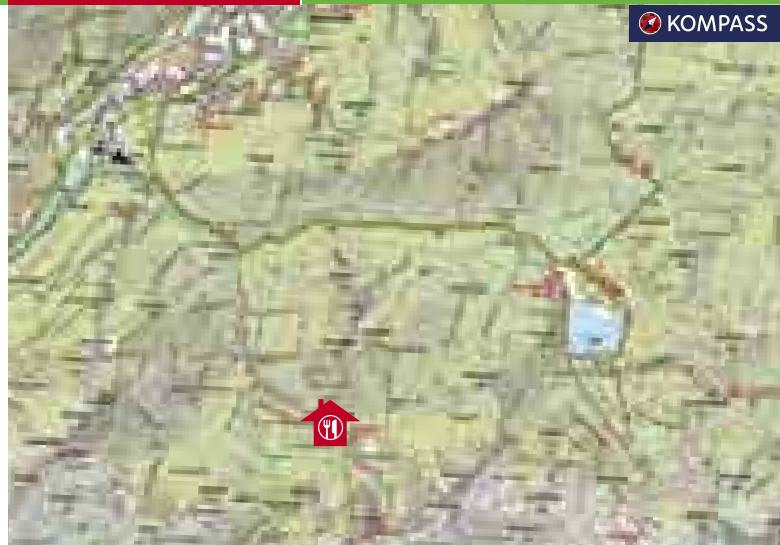

<b>LAGE</b>	Das Mittereckerstüberl liegt im waldreichen Talkessel des Niedermittereckers auf 752m Seehöhe.
<b>AN- UND RÜCKFAHRT</b>	Mit dem Zug nach/ab Roith bei Ebensee
<b>ZUGANG ZUR HÜTTE</b>	Von Roith bei Ebensee: 2 Std., 320 Hm ↑
<b>TOUREN AB HÜTTE</b>	Ebenseer Hochkogelhaus der Naturfreunde: 2 Std., 810 Hm ↑ (siehe Seite 70) Hochkogel: 2 Std. 15 Min., 840 Hm ↑ Schönberg: 4 Std., 1340 Hm ↑
<b>ABSTIEG</b>	Weg Nr. 211–E-Werk–Roith bei Ebensee: 1,5 Std.
<b>DIES UND DAS</b>	Im Mittereckerstüberl werden die Gäste mit Speisen aus heimischen Produkten verwöhnt. Tipp: Probieren Sie die hausgemachte Sulz oder das Bratl in der Rein. Im Herbst gibt es Wildspezialitäten. Im Sommer 2011 wurde der Klettersteig „Hochkogel“ eröffnet (siehe Seite 71).

### BESONDERES



Bei Schneeschmelze oder nach Starkregen ist der „Wiesensee“ ein einzigartiges Naturereignis; die Gehzeit vom Mittereckerstüberl zum Wiesensee beträgt 10 Min.



## Naturfreunde-Haus Pasching

**LAGE** Das Naturfreunde-Haus Pasching liegt im Gemeindegebiet von Pasching (Ortsteil Wagram) auf 270m Seehöhe.

**AN- UND RÜCKFAHRT** Mit dem Zug nach/ab Pasching und weiter mit dem Bus nach Pasching bei Linz Stadion/Waldbad

**ZUGÄNGE ZUR HÜTTE** Vom Bahnhof Pasching: 40 Min., 25 Hm ↓  
Von der Busstation Waldbad: 5 Min.

**TOUREN AB HÜTTE** Paschinger Naturfreunde-Rundwanderweg (Pasching–Thurnharting–Staudach–Langholzfeld–Pasching): ca. 14 km, 4,5 Std.  
Naturfreunde-Kürnberg-Wanderweg (Pucking–Oedt–Naturfreunde-Haus Pasching im Ortsteil Wagram–Pasching–Kürnberg–Wilhering): ca. 25 km, Gehzeit von Pucking bis Wilhering 7,5 Std.

**DIES UND DAS** Im Naturfreunde-Haus Pasching ist das Verwenden von Schlafsäcken Pflicht.

**KONTAKT** Erich Deutsch  
Naturfreunde-Ortsgruppe Pasching  
Tel.: 0 72 21/88 19 12, 0664/435 61 46  
E-Mail: naturfreunde.erich@aon.at

**HOMEPAGE** [www.naturfreunde.huetten.at](http://www.naturfreunde.huetten.at)

**ÖFFNUNGSZEITEN** Ganzjährig buchbar; montags, mittwochs und freitags wird die Hütte vereinsintern benützt und kann nicht gebucht werden.

**VERPFLEGUNG** Für die Verpflegung ist selbst zu sorgen.

**AUSSTATTUNG** 2 Lager mit je 7 Schlafplätzen, komplett eingerichtete Küche, WC und Duschen im Keller, Zentralheizung, Spielwiese vor dem Haus, Kletterwand (bitte nur mit geschulter Aufsichtsperson benutzen!)

**ERREICHBARKEIT MIT ÖFFIS** Sehr gut

Oberösterreich



Kompass-  
Karte Nr. 202

 **KOMPASS**

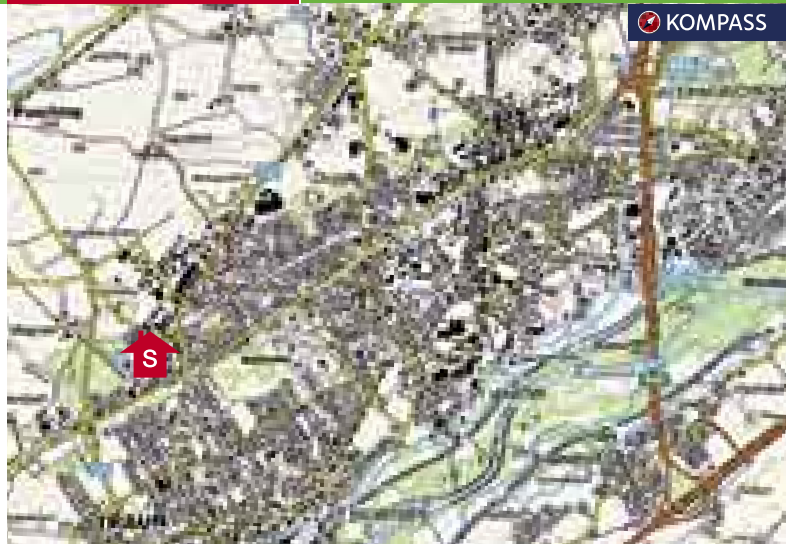

**BESONDERES** Neben dem Naturfreunde-Haus Pasching liegt ein großes Freibad (Waldbad) mit Erlebnisrutsche und Wasserspielplatz, einer großen Skateranlage und einem Beachvolleyballplatz.



## Naturfreundehaus Scharnstein

**LAGE** Das Naturfreundehaus Scharnstein (500m) steht im Almtal, im östlichen Teil des Salzkammergutes am Fuße des Toten Gebirges.

**AN- UND RÜCKFAHRT** Mit dem Zug nach/ab Scharnstein-Mühldorf

**ZUGANG ZUR HÜTTE** Vom Bahnhof Scharnstein-Mühldorf: 15 Min.

**TOUREN AB HÜTTE**  
 Hamberg: 45 Min., 350 Hm ↑  
 Maisenkögel: 1 Std., 445 Hm ↑  
 Windhagkogel: 2 Std., 830 Hm ↑  
 Hochsalm: 3 Std., 905 Hm ↑  
 Der Klettergarten Bräumauer ist vom Naturfreundehaus Scharnstein in 45 Min. Gehzeit zu erreichen und bietet viele lohnende Routen.

**ABSTIEG** Siehe Zugang

**DIES UND DAS** Das Naturfreundehaus Scharnstein ist vor allem für Familien geeignet; hier kann man aber auch sehr gut Seminare abhalten und Feste jeglicher Art feiern. In der nahen Volksschule Mühldorf gibt es eine Kletterwand der Naturfreunde-Ortsgruppe Scharnstein. Auch die sehr schön an der Alm gelegene Bootshütte der Naturfreunde ist nicht weit entfernt.

**KONTAKT** Margit Pühringer  
 Tel.: 0 76 16/89 24, 0664/73 34 34 38  
 E-Mail: margitpuhringer@yahoo.de

**HOMEPAGE** [www.naturfreunde-scharnstein.at](http://www.naturfreunde-scharnstein.at)

**ÖFFNUNGSZEITEN** Ganzjährig zu buchen

**VERPFLEGUNG** Für die Verpflegung ist selbst zu sorgen.

**AUSSTATTUNG** 2 Lager mit insgesamt 30 Schlafplätzen, Etageduschen, komplett ausgestattete Küche, Bettwäsche gegen Gebühr (eigene Bettwäsche und Hüttenschlafsack sind erlaubt)

**ERREICHBARKEIT MIT ÖFFIS** Gut

Oberösterreich



Kompass-  
Karte Nr. 19

 **KOMPASS**

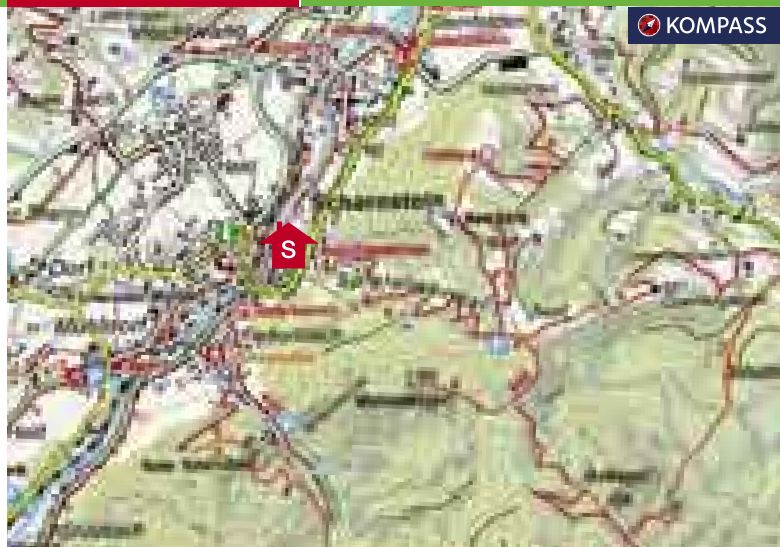

**BESONDERES** In der Nähe des Naturfreundehauses Scharnstein liegt das Freibad Viechtwang. In Scharnstein kann man zu Fuß einige interessante Ausflüge machen: Besuchen Sie zum Beispiel im Schloss Scharnstein das Kriminalmuseum Scharnstein, das Sensenmuseum Geyerhammer und /oder den Reptilienzoo!



## Naturfreundehaus Wurzeralm



<b>KONTAKT</b>	Jürgen Pohn, Tel.: 0676/946 85 48
<b>HOMEPAGE</b>	<a href="http://www.naturfreunde-huetten.at">www.naturfreunde-huetten.at</a>
<b>ÖFFNUNGSZEITEN</b>	Von Mitte Mai bis Ende Oktober und von Anfang Dezember bis Anfang April zu buchen; am Wochenende ist der Hüttenwirt anwesend.
<b>VERPFLEGUNG</b>	Für die Verpflegung ist selbst zu sorgen, Getränke sind vorhanden.
<b>AUSSTATTUNG</b>	2 Mehrbettzimmer mit insgesamt 20 Schlafplätzen, 3 Lager mit insgesamt 36 Schlafplätzen, 2 komplett ausgestattete Küchen, generalsanierte Wasch- und Duschräume, Ski- und Trockenraum, Waschmaschine und Wäschetrockner, große Sonnenterrasse, Lagerfeuerplatz, Gas- und Holzkohलगrill
<b>ERREICHBARKEIT MIT ÖFFIS</b>	Gute Zugverbindungen, unregelmäßige Busverbindungen

Oberösterreich



Kompass-Karte Nr. 69

 **KOMPASS**

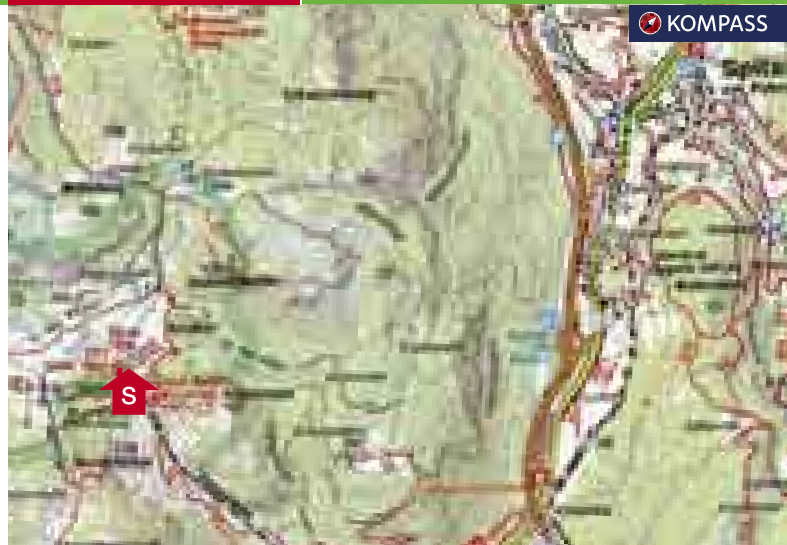

<b>LAGE</b>	Das Naturfreundehaus Wurzeralm (1407 m) steht auf der Wurzeralm bei Spital am Pyhrn in der Warscheneck-Gruppe im Toten Gebirge.
<b>AN- UND RÜCKFAHRT</b>	Mit dem Zug nach/ab Spital am Pyhrn und weiter per Bus nach Spital am Pyhrn/Wurzeralmseilbahn (Talstation)
<b>ZUGÄNGE ZUR HÜTTE</b>	Von der Talstation Wurzeralm über die Skipiste (markierter Weg): 1,5 Std., 600 Hm ↑ Von der Bergstation Wurzeralm: 10 Min., 10 Hm ↑
<b>TOUREN AB HÜTTE</b>	Warscheneck (über Brunnsteinersee–Rote-Wand-Sattel–Toter Mann): 3,5 Std., 980 Hm ↑ Stubwieswipfel: 1,5 Std, 380 Hm ↑ Rote Wand: 2 Std., 465 Hm ↑ Dümlerhütte (über den Halsattel): 1,5 Std., 90 Hm ↑ Rundwanderweg „2 Millionen Jahre in 2 Stunden“: 2 Std., 30 Hm ↑
<b>ABSTIEGE</b>	Siehe Zugänge
<b>DIES UND DAS</b>	Das Naturfreundehaus Wurzeralm ist vor allem für Kinder- und Jugendgruppen, Familien, Schulklassen sowie Wander- und Skibegeisterte besonders geeignet; ideal auch für Geburtstagsfeiern.

### BESONDERES



Das Naturfreundehaus Wurzeralm ist ein „Pyhrn-Priel-Card“-Partnerbetrieb; mit dieser Karte gibt es zahlreiche Attraktionen und Ausflugsziele in der Umgebung zum Nulltarif. Infos: [www.pyhrn-priel-card.at](http://www.pyhrn-priel-card.at)



**KONTAKT** | Siegfried Wagner  
Naturfreunde-Ortsgruppe Traun  
Tel.: 0 72 29/645 68  
E-Mail: OG-Traun@naturfreunde.at

**HOMEPAGE** | www.naturfreunde-huetten.at

**ÖFFNUNGSZEITEN** | Das ganze Jahr über zu buchen (ausgenommen zu Silvester)

**VERPFLEGUNG** | Für die Verpflegung ist selbst zu sorgen.

**AUSSTATTUNG** | 1 Lager mit 27 Schlafplätzen, komplett eingerichtete Küche, Etagenschalen, Kellerstüberl, große Terrasse

**ERREICHBARKEIT MIT ÖFFIS** | Von Linz/Urfahr sehr gut; von Eidenberg, Neulichtenberg und Kirchschatlag bei Linz während der Woche gut, am Wochenende nur unregelmäßige öffentliche Verbindungen



## Naturfreunde-Hütte Traun

Oberösterreich



Kompass-Karte Nr. 202



**LAGE** | Die Naturfreunde-Hütte Traun (820m) liegt am Lichtenberg bei Linz und ist nur ca. 10 Gehminuten vom Eidenberghaus (siehe Seite 72) entfernt.

**AN- UND RÜCKFAHRT** | Mit dem Bus nach/ab Eidenberg/Wöhrer oder nach/ab Neulichtenberg Holzpoldl oder nach/ab Kirchschatlag bei Linz Rohrach oder mit der Straßenbahn nach/ab Linz/Urfahr

**ZUGÄNGE ZUR HÜTTE** | Von Eidenberg: 30 Min., 115 Hm ↑  
Von Neulichtenberg: 1 Std., 180 Hm ↑  
Von Kirchschatlag bei Linz: 1,5 Std., 80 Hm ↓  
Von Linz/Urfahr: 2,5 Std., 550 Hm ↑

**TOUR AB HÜTTE** | Lichtenberg/Giselawarte (über Traunerhüttenweg): 30 Min., 120 Hm ↑

**ABSTIEGE** | Eidenberger Alm–Aubachstraße–Eidenberg/Wöhrer: 20 Min.  
„Rotes Kreuz“–Eidenberg: 20 Min.  
Jubiläumswanderoute–Neulichtenberg: 40 Min.  
Wanderweg Nr. 10–Kirchschatlag bei Linz: 1,5 Std.  
Wanderweg 144, 140, 109–Linz/Urfahr: 2 Std.

**DIES UND DAS** | Buchungsanfragen: donnerstags von 19.30 bis 21.00 Uhr; für mehrtägige Aufenthalte gibt es günstige Pauschalangebote.

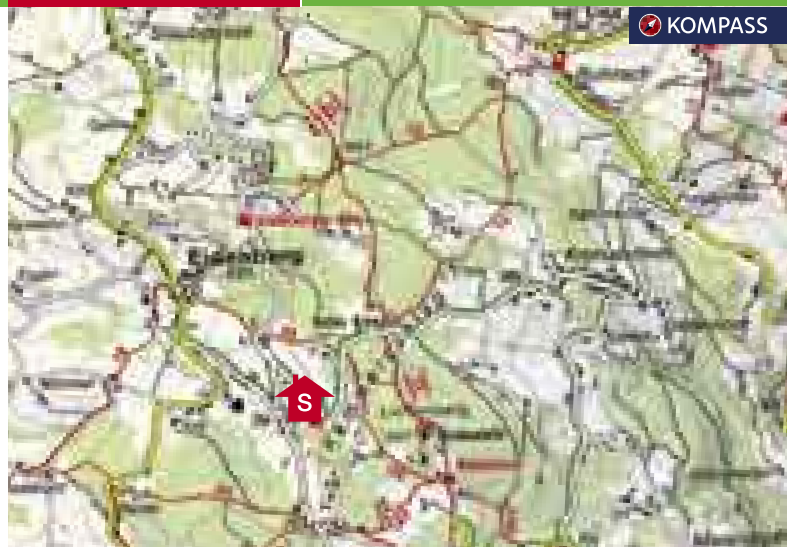

**BESONDERES** | In der näheren Umgebung kann man zahlreiche Mountainbike-Touren unternehmen.





**KONTAKT** Helga Troppmair, Tel.: 0664/412 10 39  
E-Mail: pettenfirsthuetten@gmx.at

**HOMEPAGE** www.naturfreunde-huetten.at

**ÖFFNUNGSZEITEN** Von Anfang April bis Ende Oktober geöffnet,  
Mo. Ruhetag; von Anfang Nov. bis Ende  
März nur an den Wochenenden geöffnet

**VERPFLEGUNG** Ganztägig warme Küche

**AUSSTATTUNG** Terrasse, Spielplatz

**ERREICHBARKEIT  
MIT ÖFFIS** Zell am Pettenfirst: wochentags gute,  
samstags unregelmäßige, sonntags keine  
Busverbindungen; Thomasroith: wochentags  
am Vormittag unregelmäßige, nachmittags  
sehr gute, am Wochenende keine Busver-  
bindungen; Bergern: wochentags sehr gute,  
am Wochenende gute Zugverbindungen;  
Ottang-Wolfsegg: wochentags gute, am Wo-  
chenende unregelmäßige Zugverbindungen

## Pettenfirsthütte

Oberösterreich



Kompass-  
Karte Nr. 201

KOMPASS

**LAGE** Die Pettenfirsthütte (710m) liegt am Pettenfirst im Hausruckwald in den oberösterreichischen Voralpen und ist ein sehr beliebtes Ausflugsziel. Von hier aus kann man wunderschöne (Tages-) Touren machen.

**AN- UND  
RÜCKFAHRT** Mit dem Bus nach/ab Zell am Pettenfirst Ort oder mit dem Bus nach/ab Thomasroith Ortsmitte oder mit dem Zug nach/ab Bergern oder mit dem Zug nach/ab Ottang-Wolfsegg

**ZUGÄNGE  
ZUR HÜTTE** Von Zell am Pettenfirst: 35 Min., 160 Hm ↑  
Von Thomasroith: 20 Min., 130 Hm ↑  
Vom Bahnhof Bergern: 1 Std., 290 Hm ↑  
Vom Bahnhof Ottang-Wolfsegg: 4,5 Std.,  
190 Hm ↑

**ABSTIEGE** Weg Nr. 97 (Erlebnisweg „Wald der Kinder“)-Zell am Pettenfirst: 30 Min.  
Weg Nr. 83-Thomasroith: 20 Min.  
Weg Nr. 83 -Thomasroith-Güterweg  
Mansing-Bahnhof Bergern: 1 Std.  
Höhenweg nach Wolfsegg/Hausruck-Schloss  
Wolfsegg-Bahnhof Ottang-Wolfsegg: 4,5 Std.

**DIES UND DAS** Die Pettenfirsthütte ist ein Stützpunkt für Tagesausflüge, es gibt keine Nächtigungsmöglichkeit.

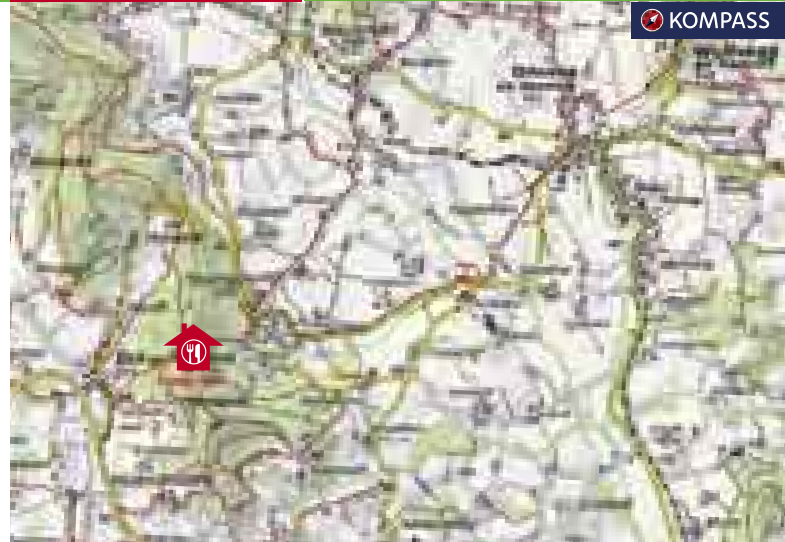

### BESONDERES

Mit Kindern ist es sehr empfehlenswert, den Erlebniswanderweg „Wald der Kinder“ mit Baumschaukeln, Waldbetten, Klangspielen, Kletterwänden und noch vielen anderen Spielmöglichkeiten, die an das natürliche Gelände angepasst sind, zu besuchen. Man sollte dafür mindestens 2 Stunden Zeit einplanen, damit die Kinder alles ausprobieren und nach Herzenslust spielen können.



## Rohrauerhaus

<b>KONTAKT</b>	Renate Reisner und Johannes Goldmann Tel.: 0 75 63/660, 0676/83 21 64 74 E-Mail: rohrauerhaus@gmail.com
<b>HOMEPAGE</b>	www.rohrauerhaus.at
<b>ÖFFNUNGSZEITEN</b>	Von Anfang Mai bis Ende Oktober täglich geöffnet, Winteröffnungszeiten auf Anfrage bzw. siehe Homepage
<b>VERPFLEGUNG</b>	Ganztägig warme Küche
<b>AUSSTATTUNG</b>	2 Drei-, 2 Vier-, 2 Fünf- und 1 Sechsbettzimmer, 4 Lager mit insgesamt 26 Schlafplätzen, Etageduschen, Waschraum
<b>ERREICHBARKEIT MIT ÖFFIS</b>	Mit dem Zug nach/ab Spital am Pyhrn und Ardning täglich gute Verbindungen, mit dem Bus nach Hall bei Admont (ab Ardning) sehr gute, am Wochenende gute Verbindungen

## Oberösterreich



Kompass-Karte Nr. 69



KOMPASS

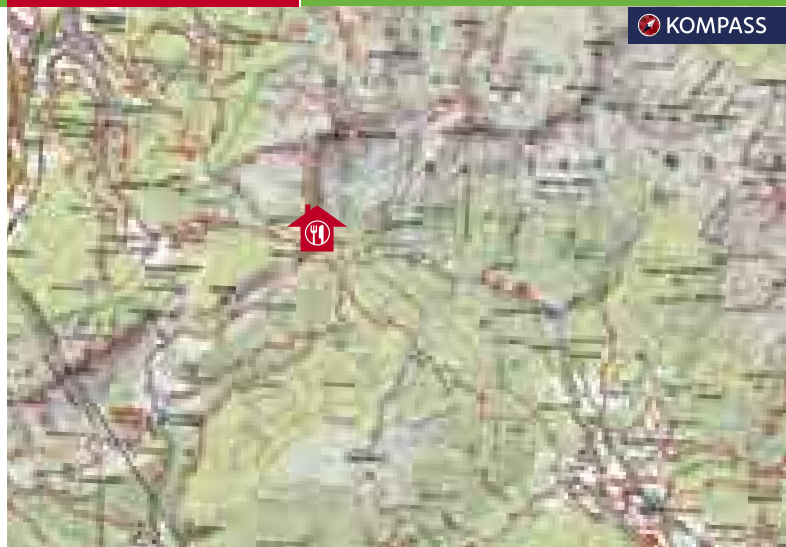

<b>LAGE</b>	Das Rohrauerhaus steht in 1308m Seehöhe am Pyhrngasgatterl in den Ennstaler Alpen.
<b>AN- UND RÜCKFAHRT</b>	Mit dem Zug nach/ab Spital am Pyhrn oder nach/ab Ardning oder mit dem Bus nach/ab Hall bei Admont Ennsbrücke
<b>ZUGÄNGE ZUR HÜTTE</b>	Vom Bahnhof Spital am Pyhrn: 3 Std., 670 Hm ↑ Vom Bahnhof Ardning: 3 Std., 610 Hm ↑ Von Hall bei Admont: 3,5 Std., 670 Hm ↑
<b>TOUREN AB HÜTTE</b>	Großer Pyhrgas: 2,5–3 Std., 940 Hm ↑ Scheiblingstein: 3,5 Std., 890 Hm ↑ Karleck: 1,5 Std., 270 Hm ↑
<b>ABSTIEGE</b>	Bosruck-Hütte–Dr.-Vogelgesang-Klamm–Grünau–Spital am Pyhrn (Weg Nr. 601 und 2): 2 Std. Hofalm-Weg Nr. 614–Spital am Pyhrn: 2,5–3 Std. Weg Nr. 601–Admont: 3 Std. Weg Nr. 630–Ardning: 2,5 Std.
<b>DIES UND DAS</b>	Im Sommer ist bei Voranmeldung ein Gepäcktransport möglich. Den Schlüssel für den Winterraum erhalten SkitourengeherInnen von der Naturfreunde-Ortsgruppe Linz: 0664/460 94 43 (Walter Sachatonicsek) oder 0732/66 74 10 (jeden Donnerstag von 19.30 bis 20.30 Uhr).

<b>BESONDERES</b>	Das Pyhrngasgatterl (ca. 5 Min. Gehzeit) an der Grenze zwischen Oberösterreich und der Steiermark ist ein wunderschönes Plätzchen zum Rasten und Verweilen. Von hier hat man eine traumhafte Aussicht auf die Haller Mauern und die Gesäuse-Berge.
-------------------	--



#### KONTAKT

Roland Hinterer  
Tel.: 0680/236 86 73, 0613/14 25  
E-Mail: roland.hinterer@aon.at

#### HOMEPAGE

www.naturfreunde-huetten.at

#### ÖFFNUNGSZEITEN

Von Anfang Juni bis Ende September zu buchen (je nach Schneelage)

#### VERPFLEGUNG

Für die Verpflegung ist selbst zu sorgen.

#### AUSSTATTUNG

1 Lager mit 16 Schlafplätzen, Decken, Geschirr, Kochgelegenheit, Petroleumbeleuchtung und Solarlicht

#### ERREICHBARKEIT MIT ÖFFIS

Nach/ab Obertraun und Steeg-Gosau gute öffentliche Verbindungen, nach/ab Pötschenpass Passhöhe nur unregelmäßige öffentliche Verbindungen



## Sarsteinhütte

### Oberösterreich



Kompass-Karte  
Nr. 229 oder 293



#### LAGE

Die Sarsteinhütte (1650m) liegt auf der Vorderen Sarsteinalpe in der Dachstein-Gruppe am Sarsteinstock.

#### AN- UND RÜCKFAHRT

Mit dem Zug nach/ab Bahnhof Obertraun Dachsteinhöhlen oder nach/ab Bahnhof Steeg-Gosau oder mit dem Bus nach/ab Pötschenpass Passhöhe

#### ZUGÄNGE ZUR HÜTTE

Von Obertraun: 3 Std., 1140 Hm ↑  
Vom Pötschenpass (Bad Goisern) über den Sarstein-Gipfel: 5 Std., 980 Hm ↑  
Von Steeg-Gosau: 5–6 Std., 1130 Hm ↑

#### TOUR AB HÜTTE

Hoher Sarstein: 2 Std., 325 Hm ↑

#### ABSTIEGE

Brettsteingraben–Obertraun: 2 Std.  
Hoher Sarstein–Pötschenpass: 3,5 Std.  
Hoher Sarstein–Simonyaussicht–Pötschenkehr–St. Agatha–Steeg-Gosau: 4 Std.

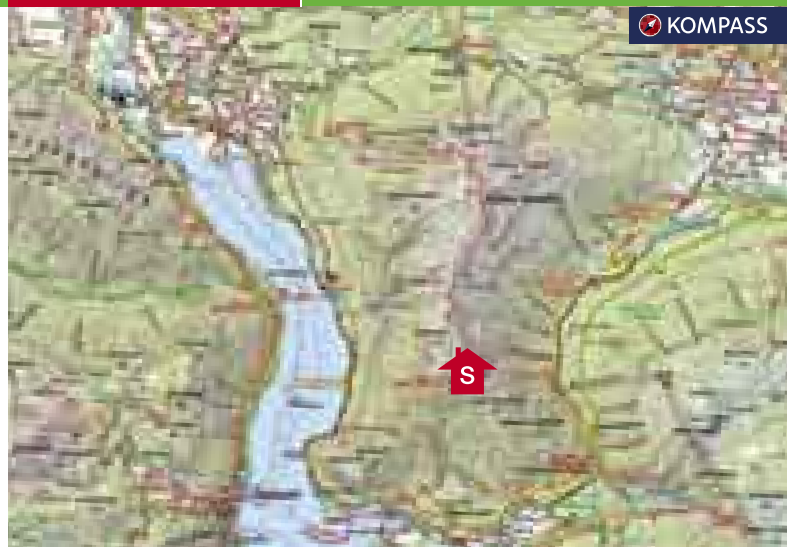

#### BESONDERES

Die Naturfreunde-Ortsgruppe Obertraun organisiert jedes Jahr Ende August bei der Sarsteinhütte eine Bergmesse.



<b>KONTAKT</b>	Rudolf Mitterhumer Tel.: 0 75 84/20 35 E-Mail: info@schobersteinhaus.at
<b>HOMEPAGE</b>	www.schobersteinhaus.at
<b>ÖFFNUNGSZEITEN</b>	Ganzjährig geöffnet, Montag und Dienstag Ruhetag (ausgenommen an Feiertagen)
<b>VERPFLEGUNG</b>	Ganztägig warme Küche
<b>AUSSTATTUNG</b>	3 Dreibettzimmer, 4 Lager mit insgesamt 25 Schlafplätzen, große Sonnenterrasse, Herren- und Damenwaschraum
<b>ERREICHBARKEIT MIT ÖFFIS</b>	Unter der Woche sehr gut, samstags und sonntags gut



## Schobersteinhaus

Oberösterreich



Kompass-  
Karte Nr. 70

**KOMPASS**

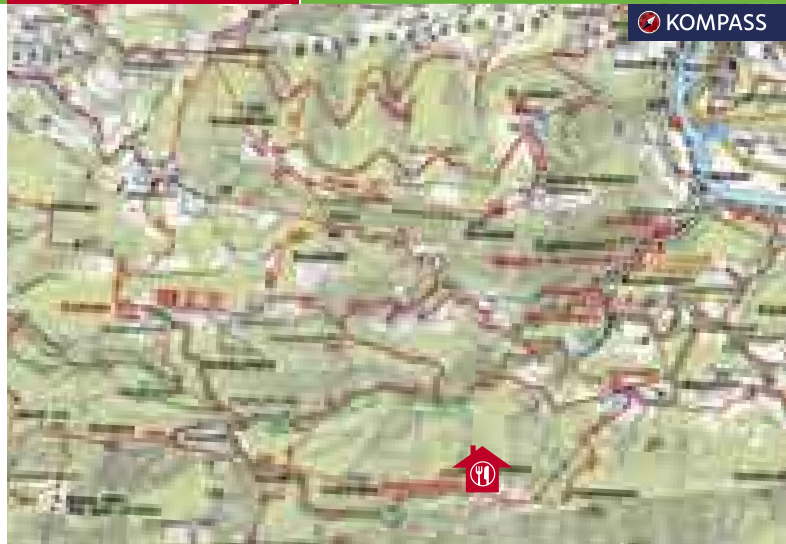

<b>LAGE</b>	Das Schobersteinhaus (1260m) der Naturfreunde Steyr liegt 20m unter dem Gipfel des Schobersteins in den Oberösterreichischen Voralpen.
<b>AN- UND RÜCKFAHRT</b>	Mit dem Zug nach/ab Trattenbach/Enns
<b>ZUGANG ZUR HÜTTE</b>	Von Trattenbach/Enns (Weg Nr. 481): 2,5 Std., 920 Hm ↑
<b>TOUREN AB HÜTTE</b>	Schoberstein: 5 min., 20 Hm ↑ Hochbuchberg: 2 Std., 25 Hm ↑
<b>ABSTIEG</b>	Siehe Zugang
<b>DIES UND DAS</b>	Für Gruppen ab 10 Personen können Schman- kerIn vorbestellt werden, zum Beispiel ein Bratl in da Rein, Ripperl, Bierhenderl oder ein Knödel- essen. Ein Großteil der in der Küche verwendeten Produkte stammt aus der eigenen Landwirtschaft.

<b>BESONDERES</b>	Das Schobersteinhaus ist ein perfektes Aus- flugsziel für alle, die gerne (schneeschu-) wandern, rodeln, paragliden, reiten und mountainbiken; zur Hütte führen zwei Moun- tainbikestrecken. Vom Gipfel, der nur fünf Gehminuten entfernt ist, hat man einen unbeschreiblich schönen Rundblick.
-------------------	--



## Sonnrißhütte

<b>KONTAKT</b>	Pia und Klaus Grüner Naturfreunde-Ortsgruppe Amstetten Tel.: 0664/465 37 00 E-Mail: klaus.gruener@gmx.at
<b>HOMEPAGE</b>	www.naturfreunde-huetten.at
<b>ÖFFNUNGSZEITEN</b>	Von Anfang Mai bis Ende Oktober zu buchen
<b>VERPFLEGUNG</b>	Für die Verpflegung ist selbst zu sorgen.
<b>AUSSTATTUNG</b>	9 Zimmer mit insgesamt 28 Betten, 1 Lager mit 8 Schlafplätzen, komplett ausgestattete Küche, Kachelofen, Zentralheizung, Etageduschen, Grillmöglichkeit im Freien, große Terrasse
<b>ERREICHBARKEIT MIT ÖFFIS</b>	Gut

## Oberösterreich



Kompass-Karte  
Nr. 70 oder 69



<b>LAGE</b>	Die Sonnrißhütte liegt auf 1030m Seehöhe am Sonnriß an der Bodenwies (Viehtaleralm) in den Ennstaler Voralpen.
<b>AN- UND RÜCKFAHRT</b>	Mit dem Zug nach/ab Kleinreifling
<b>ZUGANG ZUR HÜTTE</b>	Von Kleinreifling: 1,5 Std., 610 Hm
<b>TOUREN AB HÜTTE</b>	Bodenwies: 2,5 Std., 510 Hm ↑ Almkogel: 3,5 Std., 480 Hm ↑ Kuhberg: 1,5 Std., 385 Hm ↑ Ennsner Hütte: 4,5 Std., 220 Hm ↑ (siehe Seite 74) Stallburgalm: 4,5 Std., 40 Hm ↑ (siehe Seite 104)
<b>ABSTIEG</b>	Prenkler Alm–Weg Nr. 495–Kleinreifling: 1 Std.
<b>DIES UND DAS</b>	Die Sonnrißhütte eignet sich sehr für Urlaube, Kinderlager, Feiern und sonstige Veranstaltungen. 2011/2012 wurden Zimmer, Gaststube, Küche und Bäder generalsaniert.

**BESONDERES** | Von Kleinreifling zur Sonnrißhütte führt eine schöne Rad- bzw. Mountainbikestrecke.



#### KONTAKT

Eduard Ebner  
Naturfreunde-Ortsgruppe Weyer  
Tel.: 0 73 55/200 67, 0664/73 51 18 03  
E-Mail: ed.ebner@aon.at

#### HOMEPAGE

www.naturfreunde-huetten.at

#### ÖFFNUNGSZEITEN

Von Mai bis Oktober an den Wochenenden und an Feiertagen geöffnet, ansonsten als Selbstversorgerhütte nutzbar

#### VERPFLEGUNG

An den Wochenenden und an Feiertagen ganztägig warme Küche, unter der Woche ist für die Verpflegung selbst zu sorgen.

#### AUSSTATTUNG

1 Sechsbettzimmer, 1 Lager mit 45 Schlafplätzen, Küche mit genügend Geschirr für Selbstversorger, schöne Sonnenterrasse

#### ERREICHBARKEIT MIT ÖFFIS

Unter der Woche sehr gut, am Wochenende gut



## Stallburgalm

## Oberösterreich



Kompass-Karte Nr. 70

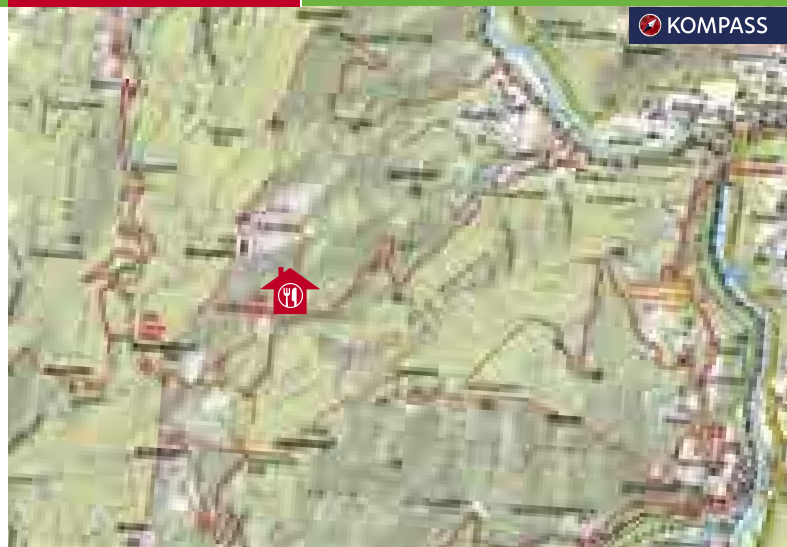

#### LAGE

Die Hütte liegt auf 1032 m Seehöhe am Fuß des Großen Almkogels.

#### AN- UND RÜCKFAHRT

Mit dem Zug nach/ab Kūpfern oder nach/ab Kleinreifling

#### ZUGÄNGE ZUR HÜTTE

Vom Bahnhof Kūpfern: 2 Std., 630 Hm ↑  
Vom Bahnhof Kleinreifling: 3,5 Std., 615 Hm ↑

#### TOUREN AB HÜTTE

Großer Almkogel: 1,5 Std., 480 Hm ↑  
Hühnerkogel: 1,5 Std., 440 Hm ↑  
Burgspitz: 1 Std., 440 Hm ↑  
Ennsner Hütte: 1,5 Std., 260 Hm ↑ (siehe Seite 74)

#### ABSTIEGE

Forstweg–Jagdhütte–Feriendorf  
Inselbach–Kūpfern: 1,5 Std.  
Hühnerkogel–Ennsboden–Kleinreifling: 3 Std.

#### DIES UND DAS

Die Stallburgalm kann auch als Selbstversorgerhütte gebucht werden.

#### BESONDERES

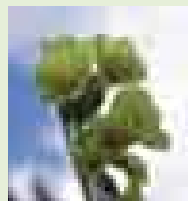

Von den nahen Gipfeln (siehe Touren ab Hütte) hat man einen wunderbaren Rundblick auf das Tote Gebirge, das Gesäuse und die Ybbstaler Alpen. Am Hühnerkogel erwartet einen im Frühjahr eine große Blumenvielfalt.



## Steyrerhütte

<b>KONTAKT</b>	Anton Helmel, Tel.: 0664/967 05 00 E-Mail: toni@steyrerhuette.at
<b>HOMEPAGE</b>	www.steyrerhuette.at
<b>ÖFFNUNGSZEITEN</b>	Von Anfang Mai bis Allerheiligen täglich geöffnet; Ausnahme: im September 3 Wochen wegen Jagdsperre geschlossen; im Winter freitags ab 13 Uhr, samstags und sonntags sowie vom 26. Dezember bis 6. Jänner ganztägig geöffnet
<b>VERPFLEGUNG</b>	Ganztägig warme Küche
<b>AUSSTATTUNG</b>	3 Zimmer mit 9 Schlafplätzen, 2 Lager mit 23 Schlafplätzen, Sonnenterrasse, Waschräume mit Warmwasser, ohne Dusche
<b>ERREICHBARKEIT MIT ÖFFIS</b>	Sehr gute Zugverbindungen, wochentags unregelmäßige, am Wochenende keine Busverbindungen; wochentags kann man auch das „Dorfmobil“ rufen (siehe „Dies und das“).

## Oberösterreich



Kompass-Karte Nr. 70

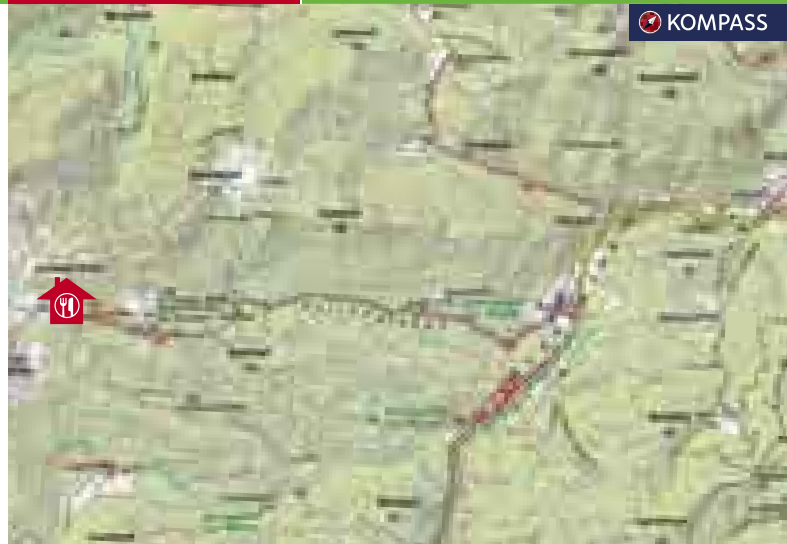

<b>LAGE</b>	Die Steyererhütte liegt auf 1347 m Seehöhe am Kasberg im Toten Gebirge.
<b>AN- UND RÜCKFAHRT</b>	Mit dem Zug nach/ab Steyrling; optional weiter mit dem Bus nach Steyrling/Kindergarten oder mit dem „Dorfmobil“ zum Parkplatz Brunnental
<b>ZUGÄNGE ZUR HÜTTE</b>	Vom Bahnhof Steyrling (übers Brunnental und Weg Nr. 433): 4 Std., 820 Hm ↑ Von der Bushaltestelle Steyrling: 3,5 Std., 820 Hm ↑ Vom Parkplatz Brunnental: 2 Std., 790 Hm ↑
<b>TOUREN AB HÜTTE</b>	Kasberg: 1 Std., 400 Hm ↑ Roßschopf: 40 Min., 300 Hm ↑ Schwalbenmauer: 1 Std., 310 Hm ↑ Almtalerhaus: 2 Std., 630 Hm ↓ Langscheidalm: 1 Std., 555 Hm ↓
<b>ABSTIEGE</b>	Siehe Zugänge
<b>DIES UND DAS</b>	Der Wirt serviert hausgemachte Speisen und Getränke aus der Region. An Sonn- und Feiertagen gibt es ein Krustenbrat'l aus dem Holzofen! Wochentags (wenn es keine Busverbindung gibt) kann man zwischen 7 und 19 Uhr mit dem „Dorfmobil“ bis zum Parkplatz Brunnental fahren; Fahrpreis: 1,80 €; man muss sich unbedingt vorher unter 0664/434 56 47 anmelden!

## BESONDERES

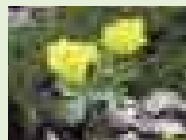

Die Steyererhütte steht unterhalb einer märchenhaft schönen Alm. Auf dem Weg zur Hütte kann man die wunderbare Pflanzenwelt des Nationalparks Kalkalpen bewundern. Im Winter sind herrliche Skitouren möglich. Tipp: „Schitourenführer Pyhrn – Priel“ mit 130 genau beschriebenen Touren ([www.schitourenfuehrer.at](http://www.schitourenfuehrer.at))



## Waldgasthaus Naturfreunde Hochburg-Ach

**LAGE** Das Waldgasthaus Naturfreunde (450m) liegt am Salzachufer im Ortsteil Duttendorf, direkt gegenüber der bayrischen Stadt Burghausen.

**AN- UND RÜCKFAHRT** Mit dem Zug nach/ab Braunau am Inn und weiter mit dem Bus nach/ab Duttendorf Ort

**ZUGANG ZUR HÜTTE** Von der Busstation in Duttendorf: 10 Min.

**TOUREN AB HÜTTE** Schöne Wanderungen entlang der Salzach und im Weilhartsforst sowie nach Burghausen und am Tauernradweg Krimml–Passau

**DIES UND DAS** Das Waldgasthaus Naturfreunde Hochburg-Ach eignet sich sehr gut für Familienfeiern wie Taufen und Hochzeiten. Auch Busgruppen sind herzlich willkommen.

**KONTAKT** Stephanie und Michaela Marmann  
Tel.: 0 77 27/32 53

**HOMEPAGE** [www.waldgasthaus.at](http://www.waldgasthaus.at)

**ÖFFNUNGSZEITEN** Ganzjährig donnerstags bis montags von 10 bis 24 Uhr geöffnet, Dienstag und Mittwoch Ruhetag

**VERPFLEGUNG** Warme Küche von 11.30 bis 14 und von 18 bis 22 Uhr  
Ganztägig Kaffee und Kuchen sowie Speisen von der Jausenkarte

**AUSSTATTUNG** 1 Ein-, 6 Zwei- und 1 Vierbettzimmer (alle mit Dusche, WC und TV), herrliche Panoramaterrasse, großer Kinderspielplatz

**ERREICHBARKEIT MIT ÖFFIS** Busverbindungen nach Duttendorf wochentags unregelmäßig (7 Verbindungen pro Tag), am Wochenende keine öffentlichen Verbindungen

Oberösterreich



Kompass-  
Karte Nr. 199

 **KOMPASS**

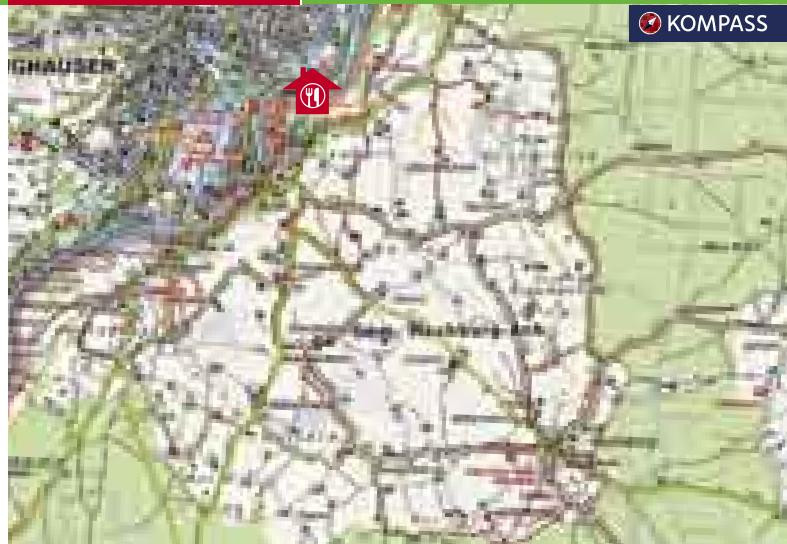

### BESONDERES

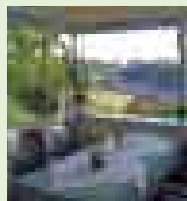

Im Waldgasthaus Naturfreunde Hochburg-Ach wird man mit typisch österreichischen Spezialitäten aus Produkten der Region verwöhnt. Auf der herrlichen Terrasse hat man einen einzigartigen und beeindruckenden Blick auf die bayrische Grenzstadt Burghausen mit der längsten Burganlage Europas (1051 m lang!) und einer malerischen Altstadt.





#### KONTAKT

Renate und Richard Gruber  
Tel.: 0676/520 31 93, 0 61 34/206 20  
E-Mail: wiesberghaus@gmx.at

#### HOMEPAGE

[www.naturfreunde-huetten.at](http://www.naturfreunde-huetten.at)

#### ÖFFNUNGSZEITEN

Ganzjährig geöffnet, ausgenommen von Anfang November bis zum 27. Dezember und in der letzten April- und ersten Maiwoche; für Gruppen sind im November und Dezember Sonderwünsche möglich.

#### VERPFLEGUNG

Ganztägig warme Küche

#### AUSSTATTUNG

2 Zwei-, 1 Fünf- und 3 Mehrbettzimmer (mit 8 und mehr Betten), 2 Lager mit insgesamt 34 Schlafplätzen, 1 Winterraum mit 15 Schlafplätzen, 1 Seminarraum für 30 Personen, Etagensuschen, Waschräume

#### ERREICHBARKEIT MIT ÖFFIS

Gut



## Wiesberghaus

## Oberösterreich



Kompass-Karte  
Nr. 20 oder 031



#### LAGE

Das Wiesberghaus (1884 m) liegt auf der Wiesberghöhe im Dachstein-Gebiet.

#### AN- UND RÜCKFAHRT

Mit dem Zug nach Obertraun Dachsteinhöhlen und weiter mit dem Bus nach Obertraun Dachsteinseilbahn oder mit dem Zug nach Hallstatt und weiter mit dem Schiff nach Hallstatt Markt; von Hallstatt Markt kann man mit dem Taxi (Firma Franz Godl, Tel.: 0664/443 36 74) über das Echertal bis zur Tropfwand fahren.

#### ZUGÄNGE ZUR HÜTTE

Vom Bahnhof Obertraun Dachsteinhöhlen: 5,5 Std., 1370 Hm ↑  
Von der Bergstation Dachsteinseilbahn Oberfeld (Gjaid-Station): 2–2,5 Std., 50 Hm ↑  
Von Hallstatt Markt: 4–5 Std., 1350 Hm ↑  
Von der Tropfwand: 2 Std., 880 Hm ↑

#### TOUREN AB HÜTTE

Hoher Dachstein: 4 Std., 1110 Hm ↑  
Hoher Gjaidstein: 3,5 Std., 910 Hm ↑  
Mittlerer und Niederer Ochsenkogel: 1,5 Std., 480 Hm ↑

#### ABSTIEGE

Siehe Zugänge

#### DIES UND DAS

Nach Voranmeldung kann man schweres Gepäck mit der Materialeilbahn zum Wiesberghaus transportieren lassen.

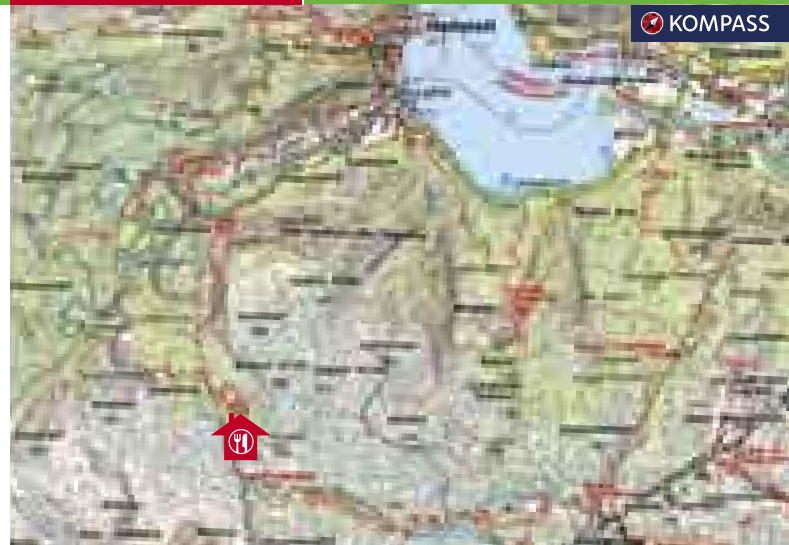

#### BESONDERES

Das Wiesberghaus ist auch ein alpines Ausbildungszentrum der Naturfreunde Österreich. Nach telefonischer Voranmeldung können geführte Wander- und Skitouren sowie Schneeschuhwanderungen organisiert werden.

Das Wiesberghaus liegt am Natura Trail der Naturfreunde Internationale „Welterbegebiet Dachstein“ ([www.naturatrails.net](http://www.naturatrails.net)).



## Anton-Proksch-Haus

### KONTAKT

Walter Hinterhölzl  
Tel.: 0 64 66/673, E-Mail:  
walter.hinterhoelzl@anton-proksch-haus.at

### HOMEPAGE

www.anton-proksch-haus.at

### ÖFFNUNGSZEITEN

Von Ende Mai bis 26. Oktober und von  
Anfang Dezember (je nach Schneelage)  
bis Anfang April geöffnet

### VERPFLEGUNG

Ganztägig warme Küche

### AUSSTATTUNG

2 Zweibett- und 2 Familienzimmer  
(mit Bad und WC) sowie Mehrbettzimmer  
mit insgesamt 46 Schlafplätzen, Etagen-  
duschen, große Sonnenterrasse, Kinder-  
spielplatz

### ERREICHBARKEIT MIT ÖFFIS

Gut

## Salzburg



Kompass-Karte  
Nr. 15, 80 oder 291

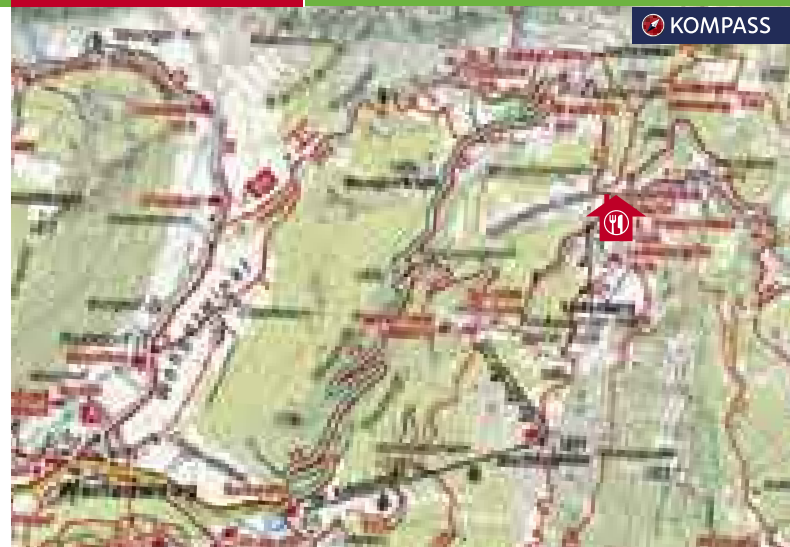

### LAGE

Das Anton-Proksch-Haus (1630m) auf der  
Ladenbergalm an der Bischlinghöhe liegt mitten  
im Familienskigebiet von Werfenweng.

### AN- UND RÜCKFAHRT

Mit dem Zug nach Bischofshofen oder Pfarr-  
werfen, weiter mit dem Shuttlebus oder dem  
Postbus nach Werfenweng; Rückfahrt wie Anfahrt

### ZUGANG ZUR HÜTTE

Von Werfenweng: 1 Std., 730 Hm ↑

### TOUREN AB HÜTTE

Frommerkogel: 2 Std., 250 Hm ↑  
Tauernkogel: 2,5 Std., 620 Hm ↑  
Eiskogel: 3 Std., 690 Hm ↑  
Bleikogel: 4,5 Std., 780 Hm ↑

### ABSTIEG

Ladenberg-Strussingalm-Forststraße-  
Werfenweng: 1 Std.

### DIES UND DAS

Der Hüttenwirt bietet eine ausgezeichnete boden-  
ständige Küche und eine reichhaltige Speise-  
karte, und er versteht es, für einen unvergess-  
lichen (Urlaubs-)Aufenthalt zu sorgen.  
Im Winter besteht die Möglichkeit, sich (nach  
Vereinbarung) vom Wirten von der Bergstation  
der Tennengebirgsbahn abholen zu lassen.

### BESONDERES

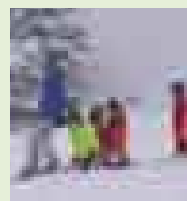

Das Anton-Proksch-Haus liegt direkt an einer  
Piste, und in der Nähe verläuft eine Lang-  
laufloipe; von der Hütte aus kann man auch  
schöne Skitouren unternehmen.  
Werfenweng gehört zu den „Alpine Pearls“  
(www.alpine-pearls.com) und fördert sanfte  
Mobilität. Tipp: Besuchen Sie den Almlehr-  
pfad in der Wengerau!



**KONTAKT** | Ursula Bauer und Herbert Fersterer  
Tel.: 0650/742 62 95, 0676/446 62 73  
E-Mail: h.u.bauer@aon.at, fersterer@sbg.at

**HOMEPAGE** | www.naturfreunde-huetten.at

**ÖFFNUNGSZEITEN** | Von Mai bis Oktober zu buchen

**VERPFLEGUNG** | Für die Verpflegung ist selbst zu sorgen.

**AUSSTATTUNG** | 4 Schlafräume mit insgesamt 20 Schlafplätzen, komplett eingerichtete Küche, Etagedusche, WC

**ERREICHBARKEIT MIT ÖFFIS** | Gut



## Gadenstättalm

Salzburg



Kompass-Karte  
Nr. 30, 29 oder 291



KOMPASS

**LAGE** | Die Gadenstättalm liegt in den Kitzbüheler Alpen über dem Stablberg auf der Sausteige, oberhalb der Gemeinde Maishofen in 1362m Seehöhe.

**AN- UND RÜCKFAHRT** | Mit dem Bus nach/ab Maishofen Abzweigung Glemmtal oder Maishofen Lahntal Bundesstraße

**ZUGÄNGE ZUR HÜTTE** | Von Maishofen über Glemmtal und Stablberg: 1,5–2 Std., 590 Hm ↑  
Von Maishofen über Lahntal und Oitbergweg: 1,5–2 Std., 590 Hm ↑

**TOUREN AB HÜTTE** | Sausteige: 1,5 Std., 550 Hm ↑  
Haiderbergkopf: 2 Std., 510 Hm ↑

**ABSTIEGE** | Enzianweg–Stablberg–Glemmtal–Maishofen: 1,5 Std.  
Sausteige–Almrosenweg–Lahntal–Wiesenweg–Kirchham–Maishofen: 1,5 Std.

**DIES UND DAS** | Auf Wunsch kann gegen eine Gebühr Bettwäsche zur Verfügung gestellt werden, Gepäcktransport ist auf Anfrage möglich.

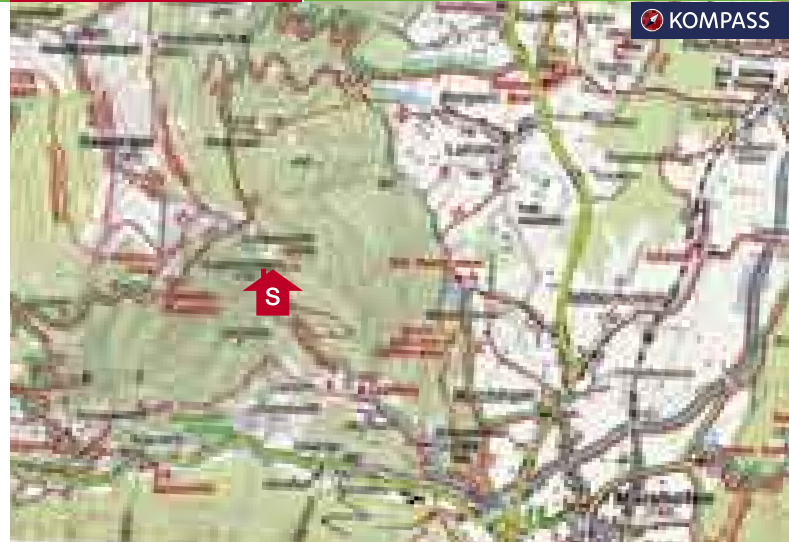

**BESONDERES** | Die Selbstversorgerhütte Gadenstättalm wurde 2006/2007 komplett neu erbaut, da sie 2005 einem Brand zum Opfer gefallen ist. Auf dieser wunderschönen Alm kann man so richtig die Seele baumeln lassen!



## Halleinerhütte

### KONTAKT

Markus Rehl und Helga Bacher  
Tel.: 0 62 40/217 02, 0664/88 67 42 77  
E-Mail: office@halleinerhaus.at

### HOMEPAGE

www.halleinerhütte.at

### ÖFFNUNGSZEITEN

Ganzjährig geöffnet, Mittwoch Ruhetag

### VERPFLEGUNG

Ganztägig warme Küche

### AUSSTATTUNG

3 Zwei-, 2 Drei-, 3 Vier- und 1 Fünfbettzimmer, 1 Lager mit 11 Schlafplätzen, Etageduschen, Seminarraum für 25 Personen, Terrasse; im Winter gibt es eine LVS-Trainingsanlage, wo man unter realistischen Bedingungen die richtige Anwendung von Lawinenverschütteten-Suchgeräten üben kann.

### ERREICHBARKEIT MIT ÖFFIS

Wochentags gut, an den Wochenenden nur unregelmäßige öffentliche Verbindungen

Salzburg



Kompass-Karte Nr.  
017, 15 oder 291



#### LAGE

Die Halleinerhütte (1150m) liegt in der Osterhorngruppe am Fuß des Schlenken, im Gemeindegebiet von Adnet.

#### AN- UND RÜCKFAHRT

Mit dem Bus nach/ab Adnet oder nach/ab Krispl oder nach/ab Gaißau

#### ZUGÄNGE ZUR HÜTTE

Von Adnet: 2,5 Std., 670 Hm ↑  
Von Krispl: 1 Std., 250 Hm ↑  
Von Gaißau: 1,5 Std., 220 Hm ↑

#### TOUREN AB HÜTTE

Schlenken: 1,5 Std., 500 Hm ↑  
Schmittenstein: 2,5 Std., 545 Hm ↑  
Regenspitze: 3 Std., 525 Hm ↑

#### ABSTIEGE

Niederhof-Waidach-Adnet: 1 Std. 45 Min.  
Krispler Höhenweg-Krispl: 45 Min.  
Reit-Schönau-Gaißau: 1 Std.

#### DIES UND DAS

Die Halleinerhütte wurde im Frühjahr 2008 komplett renoviert. Von der Hütte aus hat man zahlreiche Möglichkeiten zum Skitourengehen und Schneeschuhwandern (Schneeschuhverleih im Haus, bitte vorher anmelden); Ski fahren kann man im nur 3 km entfernten Familienskigebiet Gaißau. Gepäcktransport ist nach Vereinbarung möglich.

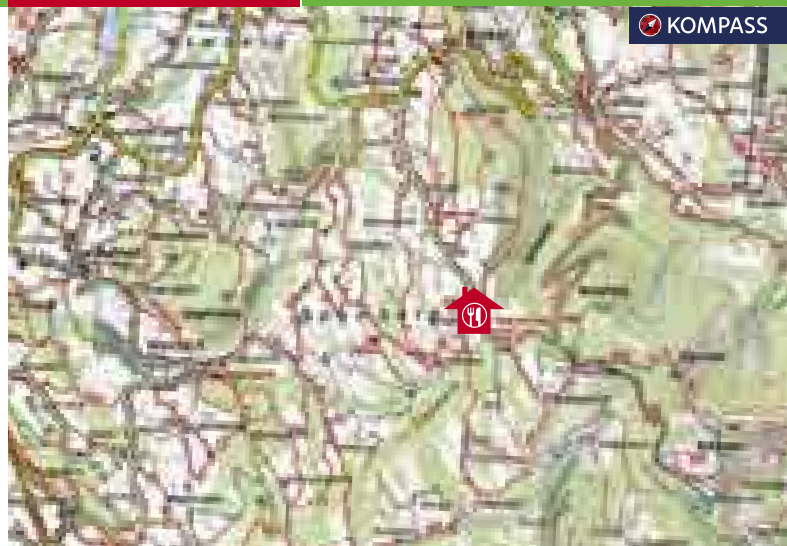

#### BESONDERES

In der Halleinerhütte organisiert man gerne Feiern für jeglichen Anlass. Auf Vorbestellung gibt es zum Beispiel Surstelzen-, Kasnocken- und Tatarenhutessen oder ein hausgemachtes Bratln in der Rein. Schulklassen und Reisebusgruppen sind herzlich willkommen.



## Hofgasteinerhaus

### KONTAKT

Harald Plaickner  
Tel.: 0 64 32/83 50  
E-Mail: hofgasteinerhaus@gmx.at

### HOMEPAGE

[www.hofgasteinerhaus.at](http://www.hofgasteinerhaus.at)

### ÖFFNUNGSZEITEN

Von Mitte Juni bis 26. Oktober und von Anfang Dezember bis eine Woche nach Ostern geöffnet (die Öffnungszeiten sind an den Betrieb der Schlossalmbahn gekoppelt)

### VERPFLEGUNG

Ganztägig warme Küche

### AUSSTATTUNG

6 Zwei-, 4 Drei- und 8 Vierbettzimmer (alle Zimmer mit Fließwasser), Etagenduschen, Skistall, Trockenraum, große Sonnenterrasse, Kinderspielplatz

### ERREICHBARKEIT MIT ÖFFIS

Sehr gut

## Salzburg



Kompass-Karte  
Nr. 040, 40 oder 80

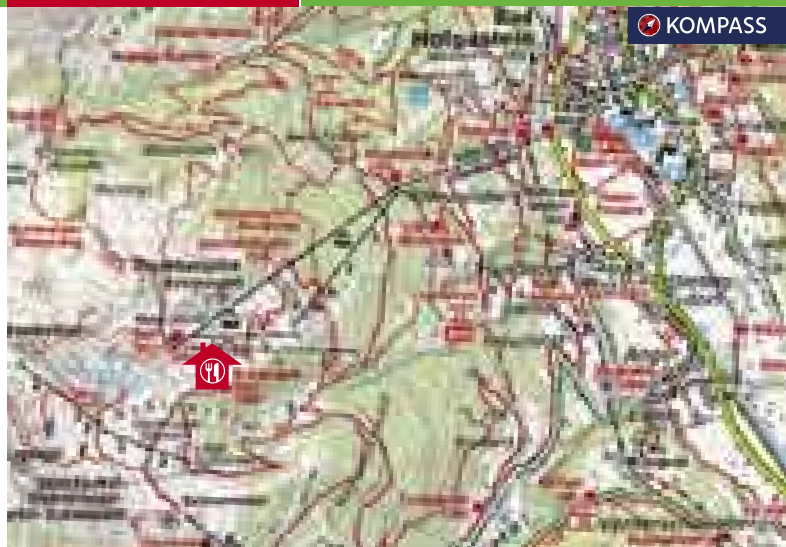

### LAGE

Das Hofgasteinerhaus liegt in 1950m Seehöhe auf der Schlossalm in Bad Hofgastein, direkt an der Skischaukel Schlossalm-Stubnerkogel.

### AN- UND RÜCKFAHRT

Mit dem Bus nach/ab Bad Hofgastein Busbahnhof/Schlossalmbahn

### ZUGÄNGE ZUR HÜTTE

Von Anfang Juni bis Mitte Oktober von Bad Hofgastein mit der Schlossalmbahn zur Bergstation Kleine Scharte: 15 Min., 110 Hm ↓  
Von Bad Hofgastein: 3,5 Std., 1100 Hm ↑  
Im Winter mit den Skiern direkt zur Hütte

### TOUREN AB HÜTTE

Mauskarkopf: 1,5 Std., 420 Hm ↑  
Neuer Klettersteig Mauskarkopf (B/C): bis zum Einstieg 1 Std., Steigbegehung 45 Min., 140 Hm ↑  
Türchlwand: 2,5 Std., 630 Hm ↑  
Rundweg Almenwanderung: 6 Std.

### ABSTIEGE

Bergstation der Schlossalmbahn Kleine Scharte-Brandtner Hochalm-Bad Hofgastein: 4 Std.  
Haitzingalm-Hessenbergerweg-Bad Hofgastein: 3 Std.

### DIES UND DAS

Das Hofgasteinerhaus ist wegen seiner ausgezeichneten Küche sehr beliebt. Gepäcktransport ab der/zur Bergstation Schlossalmbahn ist im Winter nach Vereinbarung möglich.

### BESONDERES

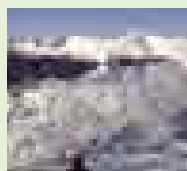

Das Skigebiet Schlossalm-Stubnerkogel ist das größte zusammenhängende Skigebiet im Gasteinertal. Abfahrten mit mehr als 1000m Höhenunterschied versprechen ein abwechslungsreiches Pistenvergnügen. Das Hofgasteinerhaus ist für Schulsikurse bestens geeignet.



<b>KONTAKT</b>	Josef Fuchs Tel.: 0664/456 64 70
<b>HOMEPAGE</b>	www.happischhaus.at
<b>ÖFFNUNGSZEITEN</b>	Von Mitte Juni bis Ende September täglich geöffnet
<b>VERPFLEGUNG</b>	Ganztägig warme Küche
<b>AUSSTATTUNG</b>	3 Zwei-, 2 Drei- und 2 Mehrbettzimmer, 5 Lager mit insgesamt 80 Schlafplätzen, Etageduschen, großer Gastraum mit herr- lichem Panoramablick, Seminarraum
<b>ERREICHBARKEIT MIT ÖFFIS</b>	Gut



## Leopold-Happisch-Haus

Salzburg



Kompass-Karte  
Nr. 15 oder 291

**KOMPASS**

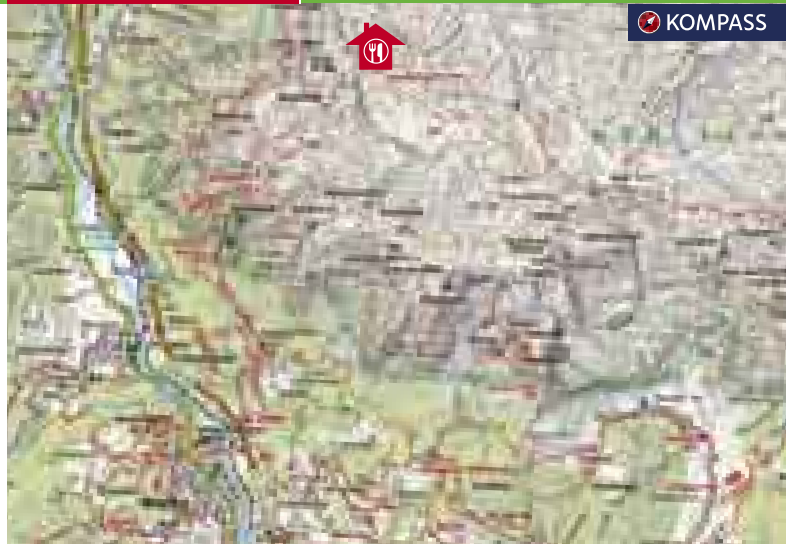

**LAGE** Das Leopold-Happisch-Haus (1925m) liegt auf dem Windischriedel im Tennengebirge.

**AN- UND RÜCKFAHRT** Mit dem Zug nach Werfen und in 5 Min. zu Fuß zum Parkplatz Gries, von hier mit dem Bus (fährt alle 25 Min.) zum Eisriesenwelt-Parkplatz; Rückfahrt wie Anfahrt  
Mit dem Zug nach/ab Golling-Abtenau

**ZUGÄNGE ZUR HÜTTE** Vom Eisriesenwelt-Parkplatz in 20 Min. Gehzeit zur Talstation der Seilbahn (von Anfang Mai bis 26. Oktober in Betrieb) und mit dieser zur Bergstation: 3 Std. Gehzeit ab Bergstation, 350 Hm ↑  
Vom Eisriesenwelt-Parkplatz (über den mit Drahtseilen gesicherten Weg 212): 4–5 Std., 850 Hm ↑  
Von Golling-Abtenau: 7 Std., 1455 Hm ↑

**TOUREN AB HÜTTE** Hochkogel: 1 Std., 360 Hm ↑  
Tiroler Kogel: 1,5 Std., 400 Hm ↑  
Mittlerer Wieselstein: 2 Std., 375 Hm ↑  
Streitmandl: 2,5 Std., 425 Hm ↑  
Knallstein: 4 Std., 310 Hm ↑

**ABSTIEGE** Eisriesenwelt–Werfen (mit Seilbahn): 2,5 Std.  
Pass Lueg–Golling-Abtenau: 5 Std.

**DIES UND DAS** Das Leopold-Happisch-Haus ist u. a. wegen seiner guten Küche sehr beliebt.

### BESONDERES



Tipp: Besuchen Sie die Eisriesenwelt (von Anfang Mai bis 26. Oktober geöffnet), die größte Eishöhle der Welt, und bewundern Sie ein einzigartiges Naturschauspiel aus Fels und Eis!  
In Hüttennähe gibt es einen Klettergarten.



#### KONTAKT

Lorenz Egger  
Tel.: 0664 / 162 33 61  
E-Mail: lorenz.egger@sbg.at

#### HOMEPAGE

www.members.aon.at/maerchenkarhuette

#### ÖFFNUNGSZEITEN

Von Anfang Mai bis Ende Oktober zu buchen

#### VERPFLEGUNG

Für die Verpflegung ist selbst zu sorgen.

#### AUSSTATTUNG

Komplett eingerichtete Küche, 1 14-Bettzimmer und 1 Lager mit 10 Schlafplätzen (Bettwäsche und Decken vorhanden), Waschraum, WC und Dusche

#### ERREICHBARKEIT MIT ÖFFIS

Nur von Juni bis Ende September unregelmäßige öffentliche Verbindungen



## Märchenkarhütte

Salzburg



Kompass-Karte  
Nr. 39, 040 oder 40



**LAGE** Die Märchenkarhütte (1900m) liegt im Nationalpark Hohe Tauern, im Talschluss von Kolm-Saigurn im Rauriser Tal.

**AN- UND RÜCKFAHRT** Mit dem Bus nach/ab Parkplatz Lenzanger oder nach/ab Haltestelle Kolm-Saigurn Naturfreundehaus

**ZUGÄNGE ZUR HÜTTE**  
Vom Parkplatz Lenzanger:  
1 Std. 15 Min., 350 Hm ↑  
Vom Naturfreunde-Haus Kolm-Saigurn:  
1 Std. 15 Min., 300 Hm ↑

**TOUREN AB HÜTTE**  
Silberpfennig: 3,5 Std., 700 Hm ↑  
Schareck: 7 Std., 1220 Hm ↑  
Sonnblick: 5,5 Std., 1205 Hm ↑  
Schutzhaus Neubau: 1,5 Std., 275 Hm ↑  
(siehe Seite 130)

**ABSTIEGE**  
Zum Parkplatz Lenzanger (über Almweg Nr. 31):  
1 Std.  
Zum Naturfreunde-Haus Kolm-Saigurn: 1 Std.  
(siehe Seite 124)

**DIES UND DAS** In der schönen Stube der Märchenkarhütte gibt es 20 Sitzplätze, ein Kachelofen sorgt für wohlige Wärme. Die Küche ist komplett ausgestattet und bietet 5 Sitzplätze.



#### BESONDERES

Von der idyllisch gelegenen Märchenkarhütte hat man einen wunderschönen Ausblick auf prominente Dreitausender wie das Schareck, den Sonnblick und den Hocharn.



## Naturfreunde-Haus Kolm-Saigurn

**LAGE** Das Naturfreunde-Haus Kolm-Saigurn liegt im wunderschönen Rauriser Tal mitten im Nationalpark Hohe Tauern auf 1598m Seehöhe.

**AN- UND RÜCKFAHRT** Mit dem Bus nach/ab Bushaltestelle Kolm-Saigurn Naturfreundehaus

**ZUGANG ZUR HÜTTE** Bushaltestelle direkt vor dem Haus

**TOUREN AB HÜTTE** Vom Naturfreunde-Haus Kolm-Saigurn aus können sowohl hochalpine Touren als auch herrliche Almwanderungen unternommen werden. Richtung Rauris bieten sich die naturbelassenen Seitentäler für Ausflüge an.

Schutzhaus Neubau: 1,5 Std., 580 Hm ↑  
(siehe Seite 130)

Hoher Sonnblick: 4,5 Std., 1510 Hm ↑  
Schareck: 5 Std., 1520 Hm ↑

**ABSTIEG** Siehe Zugang

**DIES UND DAS** In der Umgebung gibt es wunderschöne Almen, wo man Produkte aus Eigenerzeugung erstehen kann.

**KONTAKT** Hermann Maislinger  
Tel.: 0 65 44/81 03  
E-Mail: kolm.saigurn@naturfreunde.at

**HOMEPAGE** [www.kolm-saigurn.naturfreunde.at](http://www.kolm-saigurn.naturfreunde.at)

**ÖFFNUNGSZEITEN** Vom 26. Dezember bis 31. Oktober täglich geöffnet

**VERPFLEGUNG** Ganztägig warme Küche

**AUSSTATTUNG** 18 Schlafplätze in Zimmern mit Dusche und WC, 18 Schlafplätze in Zimmern mit fließendem Wasser, 1 Lager mit 13 Schlafplätzen, Etagedusche, WC am Gang, Kinderspielplatz

**ERREICHBARKEIT MIT ÖFFIS** Nur von Juni bis Ende September unregelmäßige öffentliche Verbindungen

Salzburg



Kompass-Karte  
Nr. 39, 040 oder 40

 **KOMPASS**

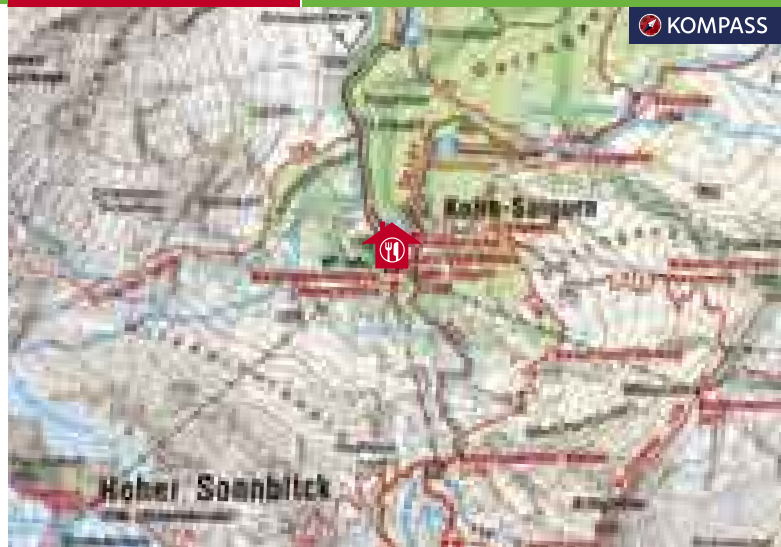

### BESONDERES

Das Naturfreunde-Haus Kolm-Saigurn verfügt über eine Kneippanlage mit einer Outdoorsuche und einem Brunnen, wo man sich nach einer langen Tour die müden Beine erfrischen kann. Neben dem Naturfreunde-Haus Kolm-Saigurn steht die Zimmererhütte (siehe Seite 134) der Naturfreunde Österreich, in der Ferienwohnungen und auch eine Nationalpark-Informationstelle untergebracht sind.





## Pinzgauer Hütte

### KONTAKT

Christian, Lisa und Hermann Schatzer  
Tel.: 0 65 49/78 61, 0664/191 29 73  
E-Mail: info@pinzgauer-huette.at

### HOMEPAGE

www.pinzgauer-huette.at

### ÖFFNUNGSZEITEN

Von Anfang Juni bis Anfang Oktober und von Mitte Dezember bis Ostern geöffnet, kein Ruhetag

### VERPFLEGUNG

Ganztägig warme Küche

### AUSSTATTUNG

6 Zwei- und 5 Vierbettzimmer, 1 Lager mit 14 Schlafplätzen, Etageduschen, Trocken- und Skiraum, große Sonnenterrasse, Kinderspielplatz

### ERREICHBARKEIT MIT ÖFFIS

Sehr gut

Salzburg



Kompass-Karte  
Nr. 29 oder 30



- LAGE** Die Pinzgauer Hütte liegt am Beginn der Kitzbüheler Alpen auf 1704m Seehöhe.
- AN- UND RÜCKFAHRT** Mit dem Zug nach/ab Zell am See, ab hier eventuell weiter mit der Seilbahn zur Bergstation Schmittenhöhe; oder mit dem Zug oder mit dem Bus nach/ab Piesendorf; mit dem Bus oder mit dem Zug nach/ab Schüttdorf bei Zell/Areitbahn
- ZUGÄNGE ZUR HÜTTE** Von der Bergstation Schmittenhöhe-Seilbahn: 30 Min., 300 Hm ↓  
Von Zell am See: ca. 3 Std., 940 Hm ↑  
Von Piesendorf (über Weg Nr. 1B): ca. 2,5 Std., 920 Hm ↑
- TOUREN AB HÜTTE** Maurer Kogel: 1 Std., 270 Hm ↑  
Zirmkogel: 3 Std., 510 Hm ↑  
Gernkogel: 2 Std., 560 Hm ↑
- ABSTIEGE** Pfaffenkendelsteig–Zell am See: 2,5 Std.  
Pfaffenkendelsteig–Areitbahn (Fahrt mit der Seilbahn)–Zell am See (Ortsteil Schüttdorf): 1,5 Std., danach 7 bzw. 6 Min. Fahrt mit dem Bus oder Zug zum Bahnhof Zell am See  
Köttingeinödalm–Piesendorf: 2 Std.
- DIES UND DAS** In der Pinzgauer Hütte wird man mit köstlichen Schmankerln aus der Region verwöhnt.

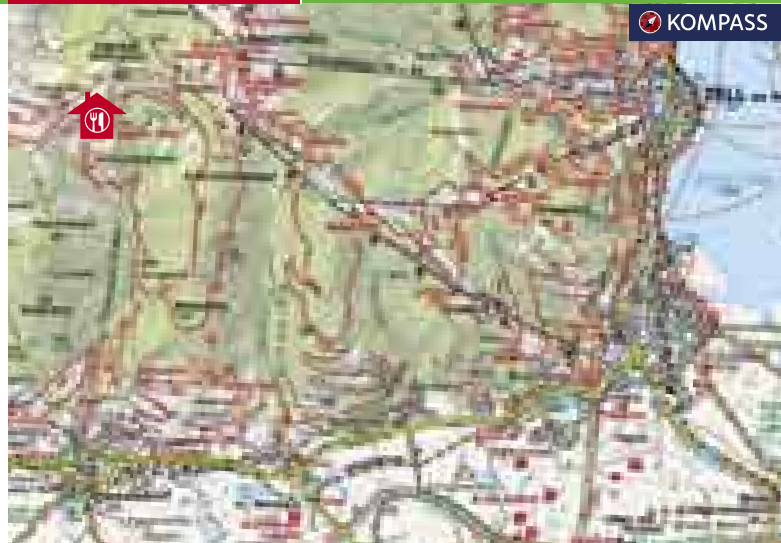

### BESONDERES

Die Pinzgauer Hütte liegt im herrlichen Ski- und Skitourengebiet Schmittenhöhe. Wenn man in der Hütte übernachtet, kann man am Morgen seine ersten Schwünge über frisch präparierte Hänge machen. Über einen Ziehweg, der bei der Talstation der Kapellenbahn abzweigt, ist die Hütte mit Skiern erreichbar. Der Rücktransport zur Skipiste erfolgt mit einem Motorschlitten.



**KONTAKT** | Andreas Riedlsperger  
Tel.: 0664/286 11 65  
E-Mail: andreas.riedlsperger@aon.at

**HOMEPAGE** | www.naturfreunde-huetten.at

**ÖFFNUNGSZEITEN** | Das ganze Jahr über zu buchen

**VERPFLEGUNG** | Getränke sind vorhanden, für die sonstige  
Verpflegung ist selbst zu sorgen.

**AUSSTATTUNG** | Komplett eingerichtete Küche, 1 Vierbett-  
zimmer, 1 Lager mit 10 Schlafplätzen,  
Etagendusche

**ERREICHBARKEIT  
MIT ÖFFIS** | Sehr gut



## Saalfeldnerhütte

Salzburg



Kompass-Karte  
Nr. 30 oder 291



**LAGE** | Die Saalfeldnerhütte (1460 m) liegt am Aberg am  
Steinernen Meer in den Salzburger Schieferalpen.

**AN- UND  
RÜCKFAHRT** | Mit dem Bus nach/ab Maria Alm Unterberg oder  
mit dem Bus nach/ab Maria Alm Hintermoos

**ZUGÄNGE  
ZUR HÜTTE** | Im Sommer von Unterberg: 2,5 Std., 640 Hm ↑  
Von Hintermoos: 2,5 Std., 500 Hm ↑  
Im Winter ist die Hütte mit der Abergbahn sehr  
gut erreichbar.

**TOUREN  
AB HÜTTE** | Hundstein: 2 Std., 660 Hm ↑  
Langeck: 1 Std., 440 Hm ↑

**ABSTIEGE** | Gasthof Christernreith–Unterberg: 2 Std.  
Thoraualm–Schwarzeckalm–Hintermoos: 2 Std.

**DIES UND DAS** | Im Winter kann man in der Talstation der Aberg-  
bahn sein Gepäck deponieren, das nach Lift-  
schluss mit einer Pistenraupe zur Hütte gebracht  
wird.

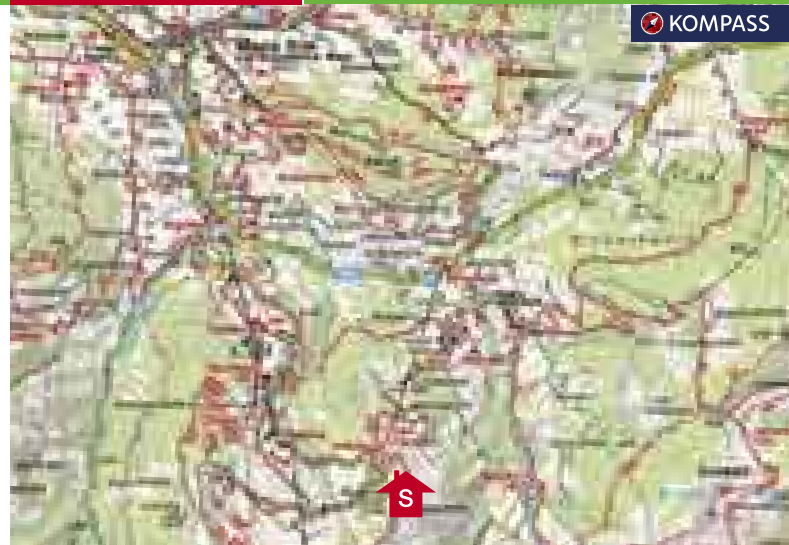

### BESONDERES



Die Saalfeldnerhütte liegt mitten im Skigebiet  
Maria Alm, das auch lohnende Varianten-  
abfahrten bietet. Im Bereich Hochkaser,  
Langeck, Schwalbenwand sind schöne  
Skitouren möglich.



**KONTAKT** Ehrentraud und Franz Torghele  
Tel.: 0 65 44/81 81  
E-Mail: schutzhaus-neubau@sbg.at

**HOMEPAGE** [www.schutzhaus-neubau.at](http://www.schutzhaus-neubau.at)

**ÖFFNUNGSZEITEN** Von Mitte April bis Ende Mai Wochenendbetrieb (je nach Wetterlage), von Mitte Juni bis Mitte September durchgehend geöffnet, kein Ruhetag

**VERPFLEGUNG** Ganztägig warme Küche

**AUSSTATTUNG** 4 Vier- und 1 Sechsbettzimmer mit Warmwasser, 1 Lager mit 22 Schlafplätzen, Waschräume, Etagedusche, Trockenraum

**ERREICHBARKEIT MIT ÖFFIS** Nur von Juni bis Ende September unregelmäßige öffentliche Verbindungen



## Schutzhaus Neubau

Salzburg



Kompass-Karte  
Nr. 39, 040 oder 40



KOMPASS

**LAGE** Das Schutzhaus Neubau liegt am Weg zum Hohen Sonnblick im Nationalpark Hohe Tauern (Goldberggruppe) auf 2175 m Seehöhe.

**AN- UND RÜCKFAHRT** Mit dem Bus nach/ab Parkplatz Lenzanger oder nach/ab Haltestelle Kolm-Saigurn Naturfreundehaus (siehe Seite 124)

**ZUGÄNGE ZUR HÜTTE**  
Vom Parkplatz Lenzanger: 2,5 Std., 625 Hm ↑  
Von Kolm-Saigurn (Weg Barbarawasserfall): 2 Std., 580 Hm ↑  
Von Kolm-Saigurn (Familienwanderweg): 2,5 Std., 580 Hm ↑

**TOUREN AB HÜTTE**  
Gletscherlehrpfad und Tauerngoldrundweg: 2,5 Std., 220 Hm ↑  
Tauerngold-Erlebnisweg (bis knapp vor die Fraganter Scharte): 3 Std., 525 Hm ↑  
Hoher Sonnblick: 3 Std., 930 Hm ↑  
Schareck: 3,5 Std., 950 Hm ↑  
Herzog-Ernst-Spitze: 2,5 Std., 760 Hm ↑

**ABSTIEGE** Über den Familienwanderweg und weiter über den Almweg Nr. 31 (zweigt oberhalb von Kolm-Saigurn ab) zum Parkplatz Lenzanger: 2 Std.  
Über den Barbarawasserfall-Weg oder den Familienwanderweg nach Kolm-Saigurn: 1,5–2 Std.

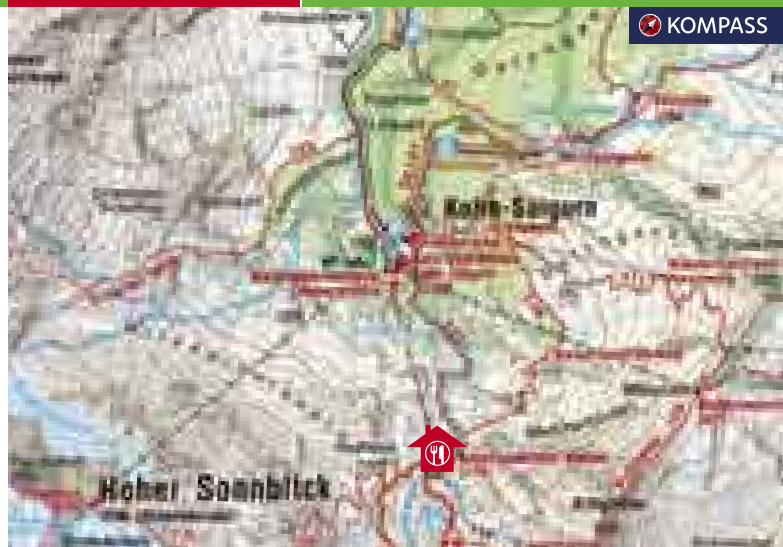

### BESONDERES



Das Haus liegt inmitten der historischen Stätten des Goldbergbaus und ist Ausgangspunkt des Tauerngold-Rundwanderweges, des Tauerngold-Erlebnisweges und des Gletscherlehrpfades der Naturfreunde. Informationen darüber findet man im kostenlosen Folder „Gletscher und Klima im Wandel“, den man von [www.naturfreunde.at](http://www.naturfreunde.at) downloaden kann.



## Sporthotel Dr. Karl Renner

**KONTAKT** | Naturfreunde Oberösterreich  
Tel.: 0732/77 26 61-21  
E-Mail: sporthotel.rennerhaus@naturfreunde-ooe.at

**HOMEPAGE** | [www.sporthotel-hinterglemm.at](http://www.sporthotel-hinterglemm.at)

**ÖFFNUNGSZEITEN** | Vom 1. Dezember bis 15. April und vom 15. Mai bis 15. Oktober geöffnet, in der Zwischensaison auf Anfrage

**VERPFLEGUNG** | Ganztägig warme Küche

**AUSSTATTUNG** | 25 Zimmer in drei verschiedenen Größen (25–39 m<sup>2</sup>) für 2 bis 4 Personen, Terrasse, beheizter Ski- und Schuhraum, Radabstellbereich samt Werkbank, Tischtennisraum, Infrarotkabine, Sauna- und Ruhebereich mit Duschen

**ERREICHBARKEIT MIT ÖFFIS** | Sehr gut

Salzburg



Kompass-Karte  
Nr. 29 oder 30

 **KOMPASS**

**LAGE** | Das Sporthotel Dr. Karl Renner (1105m) liegt am Ortsrand von Hinterglemm (ca. 10 Gehminuten ins Zentrum), am Nordostfuß des Zwölferkogels in den Kitzbüheler Alpen.

**AN- UND RÜCKFAHRT** | Mit dem Bus nach/ab Hinterglemm Zwölferkogelbahn

**ZUGANG ZUM HOTEL** | Von der Bushaltestelle ca. 10 Gehminuten zum Haus

**TOUREN AB HOTEL** | Hohe Penhab: 3,5 Std., 1010 Hm ↑  
Hochkogel: 5 Std., 1140 Hm ↑  
Stemmerkogel: 4 Std., 1020 Hm ↑  
Weitere Ziele können mit dem Wanderbus erreicht werden; teilweise können die Gehzeiten durch die Verwendung von Liften verkürzt werden.

**ABSTIEG** | In 10 Gehminuten zur Bushaltestelle

**DIES UND DAS** | Eine Nächtigung ist nur mit Halbpension möglich. Das Sporthotel Dr. Karl Renner ist ein JOKER-CARD-Partnerbetrieb; mit dieser Karte gibt es im Sommer zahlreiche Attraktionen und Ausflugsziele zum Nulltarif. Infos: [www.saalbach.at](http://www.saalbach.at)

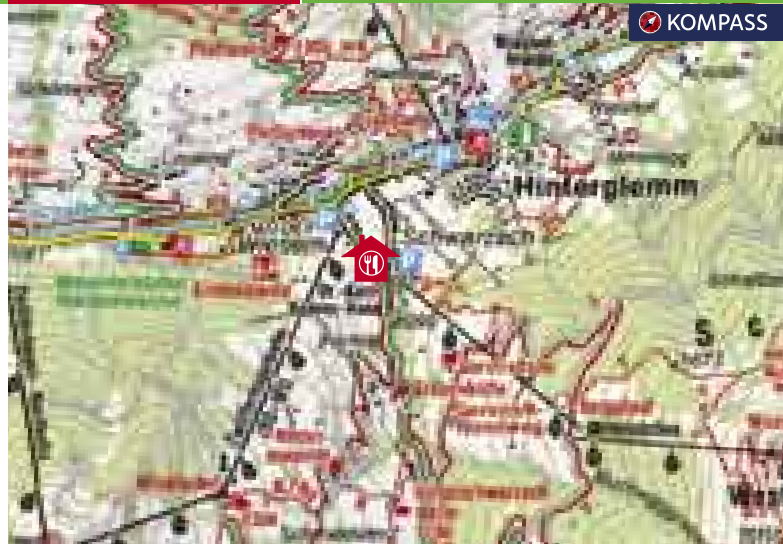

### BESONDERES

Das 2008 eröffnete Sporthotel Dr. Karl Renner ist ein moderner, großzügiger Neubau mit jeglichem Komfort. Das Haus liegt im wunderschönen Skigebiet Saalbach-Hinterglemm in Toplage direkt an der Zwölferkogelabfahrt (Skipiste), etwas oberhalb der Talstation. Im Sommer ist das Hotel ein idealer Ausgangspunkt für Berg- und Mountainbike-Touren. Gleich am Haus führt einer der mehr als 280 km langen markierten Mountainbike-Wege des Glemmtals vorbei.



## Zimmererhütte

### KONTAKT

Naturfreunde-Reisebüro  
Tel.: 01/894 73 29  
E-Mail: reisebuero@naturfreunde.at

### HOMEPAGE

www.reisen.naturfreunde.at

### ÖFFNUNGSZEITEN

Appartements von Anfang Juni bis Ende September (je nach Witterung) zu buchen

### VERPFLEGUNG

Für die Verpflegung ist selbst zu sorgen. Im benachbarten Naturfreunde-Haus Kolm-Saigurn (siehe Seite 124) kann man ausgezeichnet essen.

### AUSSTATTUNG

2 Sechs- und 1 Fünfbettappartement mit modern ausgestatteter Küche, einem geräumigen Wohnzimmer und Schlafräumen

### ERREICHBARKEIT MIT ÖFFIS

Nur von Juni bis Ende September unregelmäßige öffentliche Verbindungen

## Salzburg



Kompass-Karte  
Nr. 39, 040 oder 40



### LAGE

Die Zimmererhütte (1598m) liegt gleich neben dem Naturfreunde-Haus Kolm-Saigurn (siehe Seite 124) im wunderschönen Rauriser Tal, inmitten einer wildromantischen Landschaft mit Almen, plätschernden Bächen und Wasserfällen sowie am Fuße mächtiger Dreitausender.

### AN- UND RÜCKFAHRT

Mit dem Bus nach/ab Bushaltestelle Kolm-Saigurn Naturfreundehaus

### ZUGANG ZUR HÜTTE

Bushaltestelle direkt vor der Hütte

### TOUREN AB HÜTTE

Schöne Familienwanderwege führen in den Rauriser Urwald oder zu atemberaubenden Wasserfällen, weitere Möglichkeiten siehe Naturfreunde-Haus Kolm-Saigurn, Seite 124.

### ABSTIEG

Bushaltestelle direkt vor der Hütte

### DIES UND DAS

Wöchentliche Buchungsmöglichkeit mit Wechsel am Samstag; Stromkosten nach Verbrauch, Bettwäsche und Endreinigung sind vor Ort zu bezahlen.

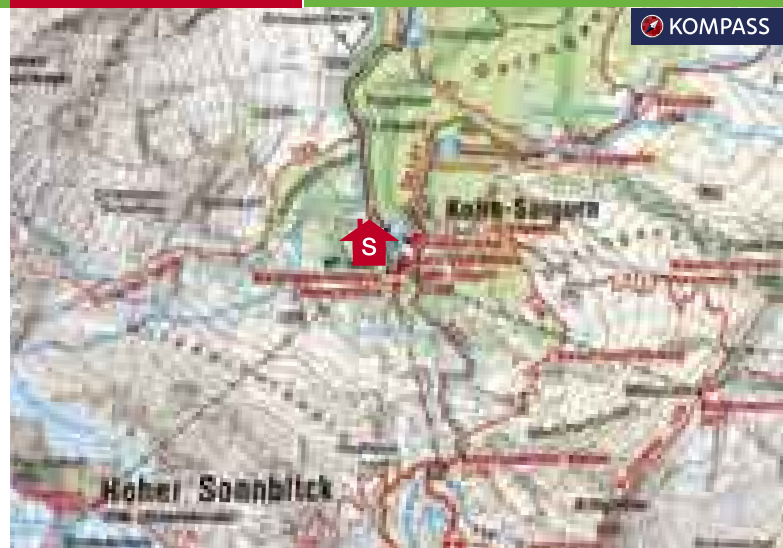

### BESONDERES



Die Zimmererhütte, ein ehemaliges Knappenhaus, beherbergt auch eine Informationsstelle des Nationalparks Hohe Tauern mit einer sehenswerten Ausstellung über die Besonderheiten des Nationalparks.



## Blasmoaralm

### KONTAKT

Johann Feier  
Naturfreunde-Ortsgruppe Bruck/Mur  
Tel.: 0 38 62/516 59, 0650/675 50 25

### HOMEPAGE

www.naturfreunde-huetten.at

### ÖFFNUNGSZEITEN

Von Mai bis Oktober zu buchen

### VERPFLEGUNG

Für die Verpflegung ist selbst zu sorgen.

### AUSSTATTUNG

2 Zweibettzimmer und 1 Lager mit  
7 Schlafplätzen, Waschraum, komplett  
eingerichtete Küche

### ERREICHBARKEIT MIT ÖFFIS

Sehr gute Zugverbindungen nach/ab  
Bruck/Mur, wochentags gute Busverbindun-  
gen nach/ab Zlatten, samstags und sonn-  
tags nur unregelmäßige Busverbindungen

## Steiermark



Kompass-Karte  
Nr. 221 oder 223



**LAGE** Die Blasmoaralm steht auf 1280m Seehöhe am Brucker Hochanger in den Norischen Alpen nahe dem Hochangerschutzhaus der Naturfreunde (siehe Seite 148).

**AN- UND RÜCKFAHRT** Mit dem Zug nach/ab Bruck/Mur oder mit dem Bus nach/ab Zlatten/Mur Gasthof Zur Linde

**ZUGÄNGE ZUR HÜTTE** Von Bruck/Mur (über Susannensteig): 2,5 Std., 810 Hm ↑

Von Bruck/Mur (über Demarstraße): 2,5 Std., 810 Hm ↑

Von Zlatten (über Weg 527): 2 Std., 870 Hm ↑

**TOUR AB HÜTTE** Dürregg: 20 Min., 120 Hm ↑

**ABSTIEGE** Zöttelsteig–Grabnersteig–Fleischhackeralm–Naturfreunde-Rundwanderweg–Naturschutzzentrum im Weitental–Bruck/Mur: 2,5 Std.  
Eisenpass–Zlattengraben–Zlatten: 2,5 Std.

**DIES UND DAS** Bitte unbedingt Hüttenschlafsack mitnehmen!

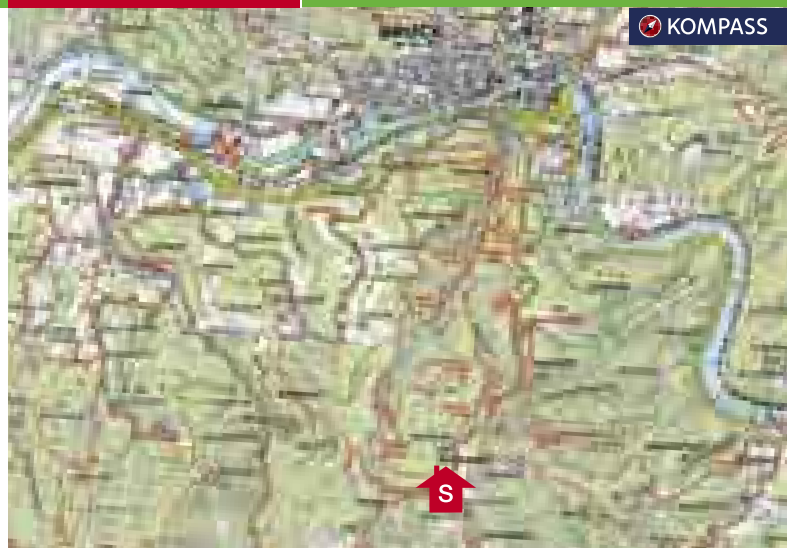

### BESONDERES

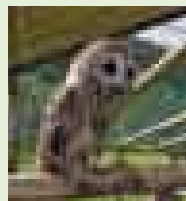

Tipps: Besuchen Sie in Bruck/Mur das Naturschutzzentrum Weitental mit der Landesgreifvogel-Auffangstation und Ridors Wald im Weitental, in dem Kinder an 12 Stationen auf abwechslungsreiche Weise den Wald und seine Bewohner erforschen können. In der näheren Umgebung gibt es schöne Mountainbikestrecken.



<b>KONTAKT</b>	Helmut Tschitschko Tel.: 0 36 11/284
<b>HOMEPAGE</b>	www.naturfreunde-huetten.at
<b>ÖFFNUNGSZEITEN</b>	Von Anfang Mai bis Ende Oktober (je nach Schneelage) geöffnet
<b>VERPFLEGUNG</b>	Ganztägig warme Küche
<b>AUSSTATTUNG</b>	3 Lager mit 12, 1 Lager mit 8 und 1 Lager mit 6 Schlafplätzen, Etagensuche, schöne Sonnenterrasse
<b>ERREICHBARKEIT MIT ÖFFIS</b>	Nur unregelmäßige öffentliche Verbindungen



## Buchsteinhaus

Steiermark



Kompass-Karte  
Nr. 206 oder 69



<b>LAGE</b>	Das Buchsteinhaus (1546m) liegt am Großen Buchstein in den Ennstaler Alpen im Nationalpark Gesäuse.
<b>AN- UND RÜCKFAHRT</b>	Mit dem Zug nach/ab Gstatterboden in Weng im Nationalpark oder mit dem Bus nach/ab Gstatterboden in Weng im Nationalpark Bahnhofstation
<b>ZUGANG ZUR HÜTTE</b>	Von Gstatterboden: 2,5 Std., 970 Hm ↑
<b>TOUREN AB HÜTTE</b>	Großer Buchstein: 2,5 Std., 680 Hm ↑ Buchstein-Südwand-Klettersteig (Schwierigkeit B/2): 2 Std., 680 Hm ↑
<b>ABSTIEG</b>	Wanderweg Nr. 641–Rauchboden-Erlebnisweg–Gstatterboden: 2 Std.
<b>DIES UND DAS</b>	Das Buchsteinhaus wurde von 2008 bis 2010 komplett neu erbaut und im Juli 2010 feierlich eröffnet.

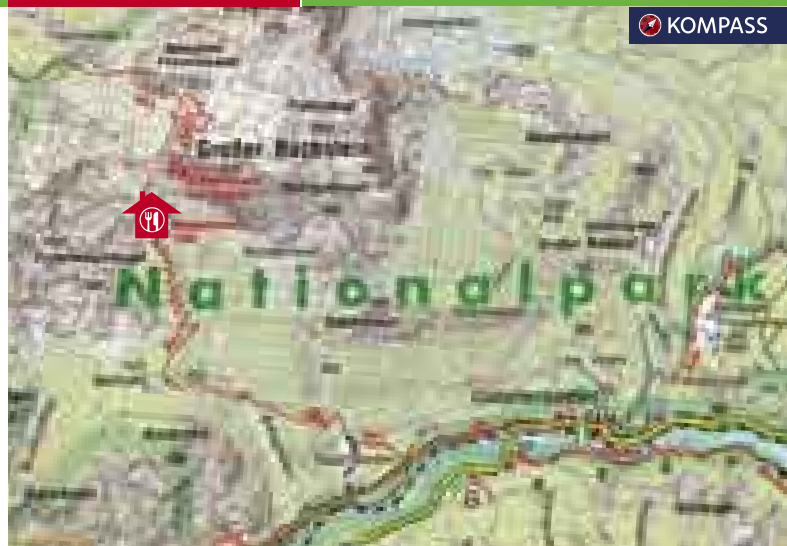

### BESONDERES



Im Buchsteinhaus hat man vom einzigartigen Panoramaklo einen atemberaubenden Blick auf die umliegende Bergwelt. In der näheren Umgebung gibt es Kletterrouten in jedem Schwierigkeitsgrad.



## Ganzalmhaus

### KONTAKT

Bruno und Anita Mayhen  
Tel.: 0664/244 25 39  
E-Mail: ganzalm@a1.net

### HOMEPAGE

www.naturfreunde-huetten.at

### ÖFFNUNGSZEITEN

Ganzjährig geöffnet (im April und November auf Anfrage)

### VERPFLEGUNG

Ganztägig warme Küche

### AUSSTATTUNG

4 Zimmer mit insgesamt 10 Betten und Fließwasser, 3 Lager mit 20 Schlafplätzen, Etageduschen, Zentralheizung

### ERREICHBARKEIT MIT ÖFFIS

Sehr gut

## Steiermark



Kompass-Karte Nr. 210



### LAGE

Das Ganzalmhaus liegt am Südwesthang der Pretulalpe in den Fischbacher Alpen auf 1381 m Seehöhe.

### AN- UND RÜCKFAHRT

Mit der Bahn nach/ab Mürrzuschlag oder Hönigsberg oder mit dem Bus nach/ab Mürrzuschlag Gasthof Lendl oder nach/ab Hönigsberg Ort

### ZUGÄNGE ZUR HÜTTE

Von Mürrzuschlag: 3 Std., 710 Hm ↑  
Von Hönigsberg: 3 Std., 720 Hm ↑

### TOUREN AB HÜTTE

Pretul: 1 Std., 275 Hm ↑  
Alpl/Waldheimat: 3 Std., 320 Hm ↓  
Stuhleck: 2,5 Std., 400 Hm ↑  
Roseggerhaus (siehe Seite 160): 1 Std., 205 Hm ↑

### ABSTIEGE

Weg 742-Mürrzuschlag (Gasthof Lendl): 2 Std.  
Bärenkogelsattel-Kranzbauer-Hönigsberg: 2 Std.

### DIES UND DAS

Das Ganzalmhaus ist auch mit einem Kinderwagen gut erreichbar.  
Es besteht die Möglichkeit, Halb- oder Vollpension zu buchen.

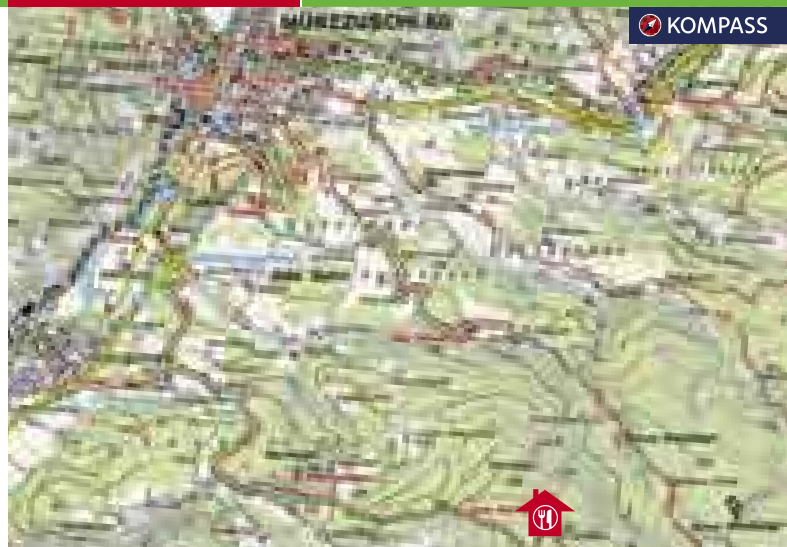

### BESONDERES

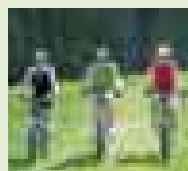

Das Ganzalmhaus liegt an einer Mountainbikestrecke.  
Im Winter kann man im Bereich Pretul, Alpl und Stuhleck schöne Skitouren unternehmen. Viel Spaß bietet die Naturrodelbahn bis zum Bärenkogelsattel; Rodeln können im Haus ausgeborgt werden.





## Grimminghütte

### KONTAKT

Dieter Schrottshammer  
Naturfreunde-Ortsgruppe Stainach  
Tel.: 0676/739 83 73, 0664/983 84 30  
E-Mail: naturfreunde.stainach@aon.at

### HOMEPAGE

[www.naturfreunde-stainach.at](http://www.naturfreunde-stainach.at)

### ÖFFNUNGSZEITEN

Im Mai an Samstagen sowie Sonn- und Feiertagen geöffnet; vom 1. Juni bis 30. September täglich geöffnet; vom 1. bis 31. Oktober an Samstagen sowie Sonn- und Feiertagen geöffnet

### VERPFLEGUNG

Ganztägig kleine warme und kalte Speisen

### AUSSTATTUNG

1 Vierbettzimmer, 2 Lager mit insgesamt 16 Schlafplätzen, Waschraum mit Dusche

### ERREICHBARKEIT MIT ÖFFIS

Von Montag bis Freitag gute, samstags nur unregelmäßige, sonntags keine öffentlichen Verbindungen

## Steiermark



Kompass-Karte  
Nr. 20 oder 68



### LAGE

Die Grimminghütte liegt auf 966m Seehöhe im Grimming-Massiv im Dachstein-Gebiet und ist ein wunderbares Wander- und Ausflugsziel. Die Hütte ist auch mit Kindern sehr gut erreichbar.

### AN- UND RÜCKFAHRT

Mit dem Bus nach/ab Trautenfels Schloss oder mit dem Bus nach/ab Niederstuttern Ort oder nach/ab St. Martin am Grimming (Espang)

### ZUGÄNGE ZUR HÜTTE

Von Trautenfels (Weg Nr. 681): 1 Std., 320 Hm ↑  
Von Niederstuttern (Weg Nr. 20): 1 Std., 320 Hm ↑  
Von Espang (Weg Nr. 682–Grimmingtor):  
4–5 Std., 950 Hm ↑

### TOUREN AB HÜTTE

Tressenstein (Weg 685): ca. 45 Min., 230 Hm ↑  
Grimming (Weg 681): 4,5 Std., 1385 Hm ↑

### ABSTIEGE

Siehe Zugänge

### DIES UND DAS

Nächtigungen bitte telefonisch anmelden; die Wirtsleute servieren auf Wunsch ein deftiges Frühstück.

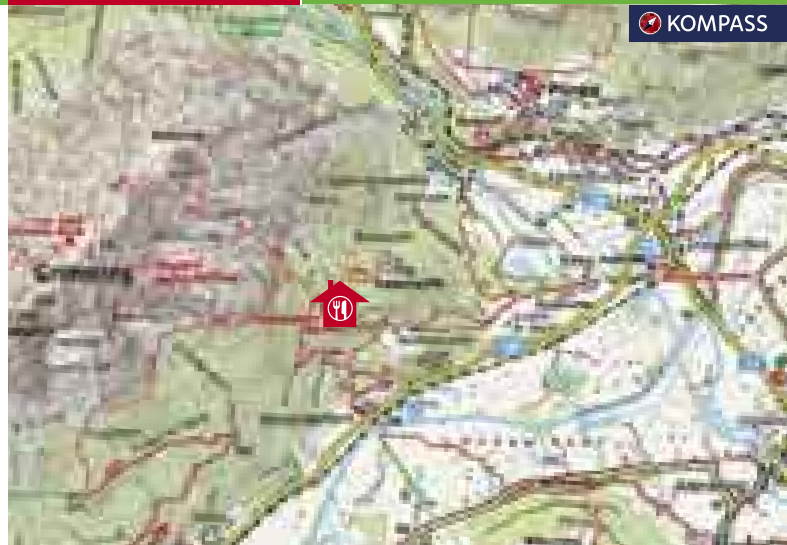

### BESONDERES

Tipp: Probieren Sie das ofenfrische Bratln und die hausgemachten Mehlspeisen!  
Vom Tressenstein hat man eine herrliche Aussicht über das ganze Ennstal.



<b>KONTAKT</b>	Hermann Plut Tel.: 0 36 87/239 32
<b>HOMEPAGE</b>	<a href="http://www.naturfreunde-huetten.at">www.naturfreunde-huetten.at</a>
<b>ÖFFNUNGSZEITEN</b>	Ganzjährig buchbar
<b>VERPFLEGUNG</b>	Getränke sind vorhanden, für die sonstige Verpflegung ist selbst zu sorgen.
<b>AUSSTATTUNG</b>	5 Lager mit insgesamt 35 Schlafplätzen, Sanitärräume mit Duschen, komplett eingerichtete Küche, Zentralheizung, Skiraum, beheizter Skischuhraum
<b>ERREICHBARKEIT MIT ÖFFIS</b>	Sehr gut



## Hans-Ladreiter-Haus

Steiermark



Kompass-Karte  
Nr. 31 oder 031



**LAGE** Das Haus steht auf 1641 m Seehöhe auf der Planai – Burgstallalm in den Schladminger Tauern.

**AN- UND RÜCKFAHRT** Mit dem Zug nach/ab Schladming

**ZUGÄNGE ZUR HÜTTE**  
 Von Schladming: 3 Std., 900 Hm ↑  
 Von der Mittelstation der Planai-Gondelbahn: 1 Std., 290 Hm ↑  
 Von der Bergstation der Planai-Gondelbahn: 30 Min., 180 Hm ↓  
 Im Winter kann man direkt von der Bergstation der Planai-Gondelbahn zur Hütte fahren.

**TOUREN AB HÜTTE**  
 Planai: 1 Std., 260 Hm ↑  
 Kraibergzinken (auch im Winter möglich): 2,5 Std. (3 Std. im Winter), 490 Hm ↑  
 Sonntagerhöhe: 3 Std., 660 Hm ↑  
 Hasenkarispitz: 4 Std., 640 Hm ↑  
 Höchstein: 5,5 Std., 900 Hm ↑

**ABSTIEGE** Wanderweg Nr. 50–Schladming: 2 Std.  
 Abfahrt mit der Planai-Gondelbahn:  
 siehe Zugänge

**DIES UND DAS** Das Hans-Ladreiter-Haus ist eine moderne Selbstversorgerhütte mit allem nötigen Komfort; Bettwäsche gegen Gebühr.

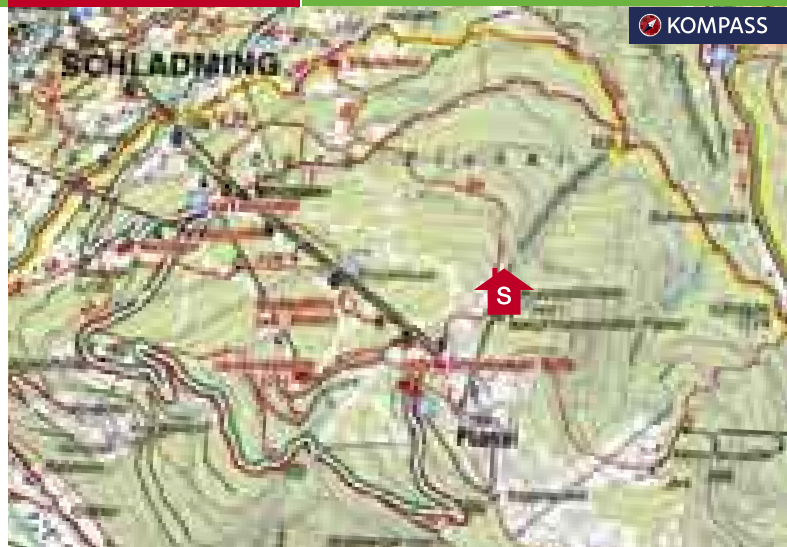

### BESONDERES

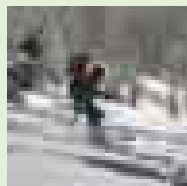

Das Hans-Ladreiter-Haus liegt direkt im wunderschönen Skigebiet Planai – Hochwurzen. In den Schladminger und Niederen Tauern sind auch schöne Skitouren möglich.



## Hauser Kaiblingalm

### KONTAKT

Ulrike Fuchs, Tel.: 0 36 86/2278  
E-Mail: info@kaiblingalm.at

### HOMEPAGE

www.kaiblingalm.at

### ÖFFNUNGSZEITEN

Von Weihnachten bis Ostern und von Mitte Juni bis Ende Oktober täglich geöffnet

### VERPFLEGUNG

Ganztägig warme Küche

### AUSSTATTUNG

2 Doppelzimmer mit Dusche und WC, 2 „Komfortsuiten“ (die kleinere besteht aus 1 Vierbettzimmer mit Dusche und WC und einem kleinen Vorraum, die größere aus 2 Vierbettzimmern und einem Sanitärraum), 3 Mehrbettzimmer mit insgesamt 24 Schlafplätzen, Etageduschen, große Sonnenterrasse, Kinderspielplatz

### ERREICHBARKEIT MIT ÖFFIS

Im Sommer montags bis samstags gut, sonntags keine öffentlichen Verbindungen; im Winter sehr gut (Skibusse!)

## Steiermark



Kompass-Karte Nr. 31



KOMPASS

### LAGE

Die Hauser Kaiblingalm (1778m) liegt direkt an der Verbindung der beiden (Ski-)Berge Hauser Kaibling (2015m) und Planai (1906m).

### AN- UND RÜCKFAHRT

Mit dem Bus oder Skibus nach/ab Haus im Ennstal Kaiblingbahn oder mit dem Zug nach Haus im Ennstal

### ZUGÄNGE ZUR HÜTTE

Von Haus im Ennstal: 3,5 Std., 1000 Hm ↑  
Von der Bergstation der Schladminger-Tauern-Seilbahn: 0,5 Std., 60 Hm ↓  
Von der Bergstation über den Hauser-Kaibling-Gipfel: 1 Std., 180 Hm ↑  
Im Winter kann man direkt von der Piste zur Hütte fahren.

### TOUREN AB HÜTTE

Höchstein: 2,5 Std., 800 Hm ↑  
Bärfallspitz: 45 Min., 350 Hm ↑  
Hauser Kaibling: 45 Min., 250 Hm ↑

### ABSTIEGE

Dürrenbach- und Gföhl-Alm-Kemeterhof-Haus im Ennstal: 3 Std.  
Krummholzhütte-Haus im Ennstal: 2,5 Std.  
Moaralmsee-Gumpental-Knapplhof-Haus im Ennstal: 3,5 Std.

### DIES UND DAS

Im Winter ist eine Nächtigung nur mit Halbpension möglich.

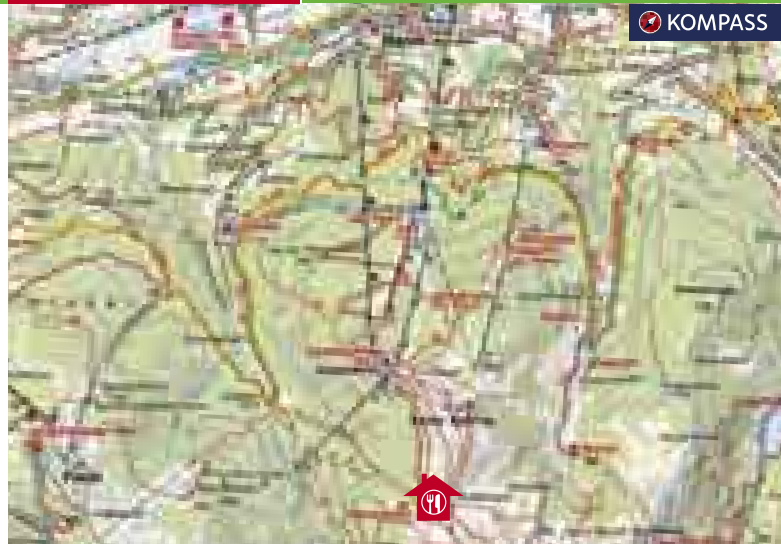

### BESONDERES

Während eines Aufenthalts auf der Hauser Kaiblingalm (mind. 1 Übernachtung) bekommt man die Schladming-Dachstein-Sommercard, mit der man Seilbahnen und andere Freizeiteinrichtungen gratis benutzen kann. Die Hütte liegt in einer Höhe, in der Hausstaubmilben nicht lebensfähig sind. Die Naturfreunde möchten Allergikerinnen und Allergikern die Möglichkeit geben, sich hier kostengünstig zu erholen, und gewähren ihnen daher auf den Halbpensionspreis 25 % Rabatt.



## Hochangerschutzhaus

### KONTAKT

Manfred Schönherr  
Tel.: 0 38 62/331 32

### HOMEPAGE

www.naturfreunde-huetten.at

### ÖFFNUNGSZEITEN

Vom 1. April bis 31. Oktober täglich geöffnet; vom 21. November bis 31. März freitags, samstags sowie an Sonn- und Feiertagen sowie in den Ferien täglich geöffnet

### VERPFLEGUNG

Ganztägig warme Küche

### AUSSTATTUNG

2 Zwei- und 2 Dreibettzimmer, 1 Lager mit 16 Schlafplätzen, Etagedusche, große Spielwiese vor dem Haus

### ERREICHBARKEIT MIT ÖFFIS

Sehr gute Zugverbindungen nach/ab Bruck/Mur, wochentags gute Busverbindungen nach/ab Zlatten, samstags und sonntags nur unregelmäßige Busverbindungen

Steiermark



Kompass-Karte  
Nr. 221 oder 223



**LAGE** Das Hochangerschutzhaus liegt auf 1312m Seehöhe am Brucker Hochanger in den Norischen Alpen nahe der Naturfreunde-Selbstversorgerhütte Blasmoaralm (siehe Seite 136).

**AN- UND RÜCKFAHRT** Mit dem Zug nach/ab Bruck/Mur oder mit dem Bus nach/ab Zlatten/Mur Gasthof Zur Linde

**ZUGÄNGE ZUR HÜTTE** Von Bruck/Mur (über Susannensteig): 2,5 Std., 840 Hm ↑

Von Bruck/Mur (über Demarstraße): 2,5 Std., 840 Hm ↑

Von Zlatten (über Weg 527): 2 Std., 900 Hm ↑

**TOUR AB HÜTTE** Dürregg: 20 Minuten, 90 Hm ↑

**ABSTIEGE** Zöttelsteig–Grabnersteig–Fleischhackeralm–Naturfreunde–Rundwanderweg–Naturschutzzentrum im Weital–Bruck/Mur: 2,5 Std.  
Eisenpass–Zlattengraben–Zlatten: 2,5 Std.

**DIES UND DAS** Der Hochanger ist für Familienwanderungen wärmstens zu empfehlen. Die Aussicht ist beeindruckend und versetzt einen immer wieder in Staunen. Die Fernsicht reicht über das gesamte Hochschwab-Gebiet und das Aflenzner Becken.

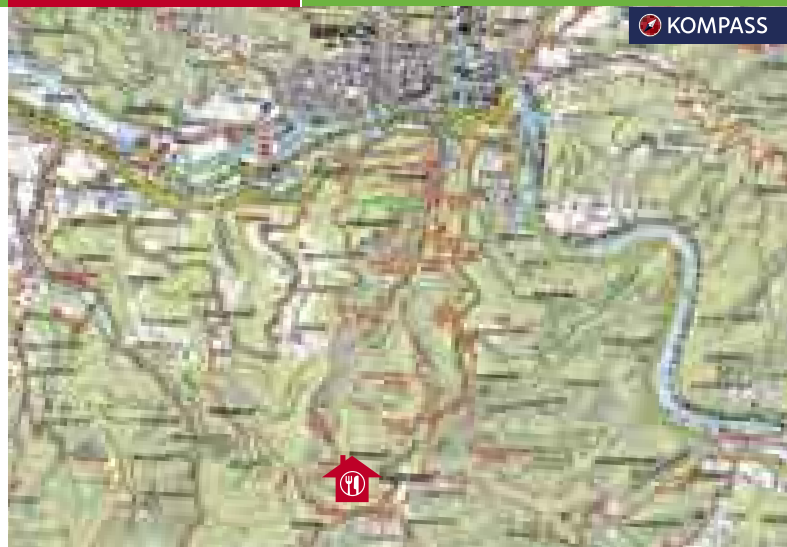

### BESONDERES

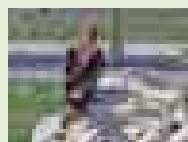

Tipp: Besuchen Sie in Bruck/Mur das Naturschutzzentrum Weital mit der Landesgreifvogel-Auffangstation und Ridor's Wald (siehe auch Seite 137)! In der näheren Umgebung gibt es schöne Mountainbikestrecken.



## Hundskopfhütte

### KONTAKT

Rudolf Schaberreiter  
Tel.: 0 38 58/43 96  
E-Mail: rschaberreiter@gmx.at

### HOMEPAGE

www.naturfreunde-huetten.at

### ÖFFNUNGSZEITEN

Von Ostern bis Ende Oktober samstags und sonntags sowie an Feiertagen geöffnet

### VERPFLEGUNG

Ganztägig warme Küche

### AUSSTATTUNG

1 Dreibettzimmer, 1 Matratzenlager mit 17 Schlafplätzen, Zentralheizung, Waschraum mit Warmwasser, Kinderspielplatz

### ERREICHBARKEIT MIT ÖFFIS

Während der Woche sehr gut, am Wochenende gut

## Steiermark



Kompass-Karte  
Nr. 221 oder 210

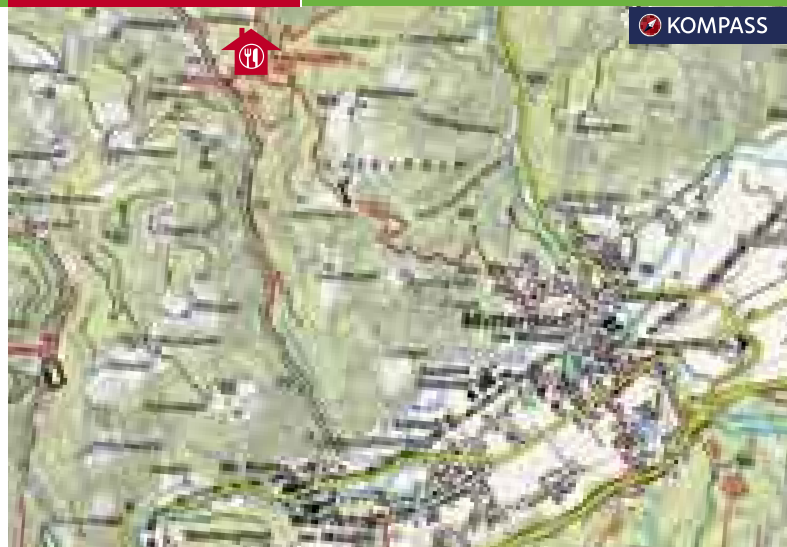

### LAGE

Die Hundskopfhütte (1003m) steht am Mehlstüblberg in den Mürzsteiger Alpen.

### AN- UND RÜCKFAHRT

Mit dem Zug nach/ab Wartberg im Mürztal oder nach/ab Mitterdorf/Veitsch

### ZUGÄNGE ZUR HÜTTE

Vom Bahnhof Wartberg: 1,5 Std., 420 Hm ↑  
Vom Bahnhof Mitterdorf: 1,5 Std., 400 Hm ↑

### TOUREN AB HÜTTE

Hochreiterkogel: 1 Std., 110 Hm ↑  
Hohe Veitsch: 5 Std., 980 Hm ↑

### ABSTIEGE

Scheibigraben–Gasthof Weichlbauer–Bahnhof Wartberg: 1 Std.  
Mariazellerweg 06–Bahnhof Mitterdorf: 1 Std.

### DIES UND DAS

Gepäcktransport nach Vereinbarung möglich

### BESONDERES



Die Hundskopfhütte liegt am Mariazellerweg 06 und ist daher vor allem bei Pilgerinnen und Pilgern sowie Weitwanderinnen und Weitwanderern bekannt.



## Johann-Waller-Hütte

### KONTAKT

Wolfgang Roi  
Tel.: 0664/639 12 32 (Hütte),  
0699/81 88 53 41

### HOMEPAGE

[www.naturfreunde-huetten.at](http://www.naturfreunde-huetten.at)

### ÖFFNUNGSZEITEN

Ganzjährig an den Wochenenden und Feiertagen geöffnet

### VERPFLEGUNG

Ganztägig kleine Imbisse

### AUSSTATTUNG

1 Lager mit insgesamt 11 Schlafplätzen, schöne Spielwiese

### ERREICHBARKEIT MIT ÖFFIS

Von Stattegg-Fuß der Leber und St. Radegund sehr gut; von/ab Rinnegg während der Woche ebenfalls sehr gut, an den Wochenenden gut, manchmal nur unregelmäßige öffentliche Verbindungen

Steiermark



Kompass-  
Karte Nr. 221



### LAGE

Die idyllisch und abseits des Trubels gelegene Johann-Waller-Hütte (1160m) steht am Schöckl.

### AN- UND RÜCKFAHRT

Mit dem Bus nach/ab Rinnegg (Gasthof Paar) oder mit dem Bus nach/ab Stattegg/Haltestelle Fuß der Leber oder mit dem Bus nach/ab St. Radegund

### ZUGÄNGE ZUR HÜTTE

Von Rinnegg: 3 Std., 490 Hm ↑  
Von Stattegg: 2 Std., 680 Hm ↑  
Von St. Radegund: mit der Bergbahn zum Schöckl-Plateau und von hier 30 Min. Gehzeit, 280 Hm ↓

### TOUR AB HÜTTE

Schöckl-Westgipfel: 45 Min., 280 Hm ↑

### ABSTIEGE

Göstinger Forsthaus–Erhardhöhe–Fürwallnerhöhe–Schaiklkreuz–Rinnegg Gasthof Paar: 2 Std.  
Göstinger Forsthaus–Langer Weg–Leber–Fuß der Leber: 1,5 Std.  
Schöcklsattel–Erzherzog-Johann-Kreuz–Schöckl-Westgipfel–Schöcklseilbahn (Abfahrt nach St. Radegund): 1 Std. Gehzeit bis zur Bergstation der Schöcklseilbahn

### DIES UND DAS

Die Johann-Waller-Hütte eignet sich für Feiern aller Art, die nach Voranmeldung beim Hüttenwirt auch während der Woche möglich sind.

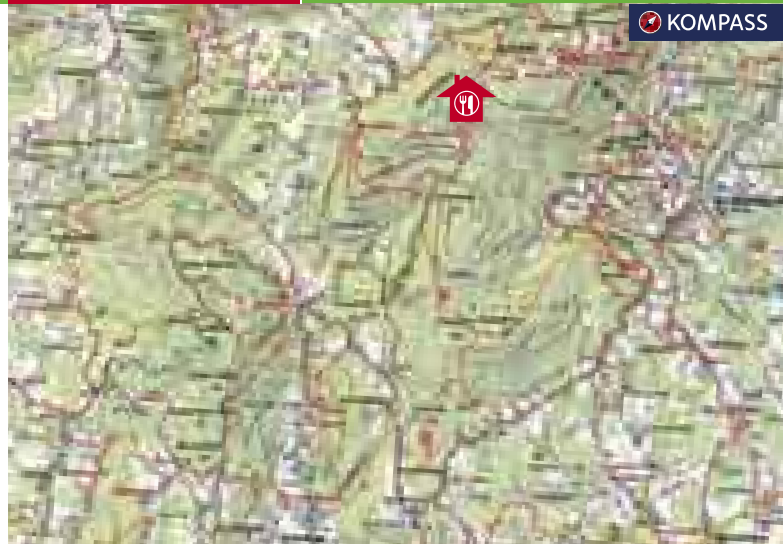

### BESONDERES

Auf dem Schöckl, dem Hausberg der Grazer, lässt es sich wunderbar wandern und mountainbiken.





#### KONTAKT

Heinz Bareuther  
Naturfreunde-Ortsgruppe Weiz  
Tel.: 0664 / 160 09 51  
E-Mail: nfweiz@aon.at

#### HOMEPAGE

www.naturfreunde-huetten.at

#### ÖFFNUNGSZEITEN

Von Mai bis Oktober buchbar

#### VERPFLEGUNG

Für die Verpflegung ist selbst zu sorgen.

#### AUSSTATTUNG

5 Zweibettzimmer, Badezimmer mit 2 Duschen und 2 Waschbecken, komplett ausgestattete Küche

#### ERREICHBARKEIT MIT ÖFFIS

Unregelmäßige Busverbindungen

## Naturfreundehaus Bendlerhöhe



#### LAGE

Das Naturfreundehaus Bendlerhöhe (1235 m) der Naturfreunde Weiz liegt im Randgebiet der Fischbacher Alpen.

#### AN- UND RÜCKFAHRT

Mit dem Bus nach/ab St. Kathrein/Offenegg oder Brandlucken

#### ZUGÄNGE ZUR HÜTTE

Von St. Kathrein/Offenegg:  
1 Std. 15 Min., 265 Hm ↑  
Von Brandlucken: 1 Std. 15 Min., 100 Hm ↑

#### TOUREN AB HÜTTE

Eibisberg: 20 min., 30 Hm ↓  
Hohe Zetz: 1,5 Std., 30 Hm ↑  
Patschaberg: 1 Std. 45 Min., 40 Hm ↑

#### ABSTIEGE

Siehe Zugänge und  
Eibisberg–St. Kathrein/Offenegg: 1,5 Std.  
Schönes Kreuz–St. Kathrein/Offenegg: 1,5 Std.

#### DIES UND DAS

Bettwäsche ist mitzubringen.

Steiermark



Kompass-Karte  
Nr. 221

 KOMPASS

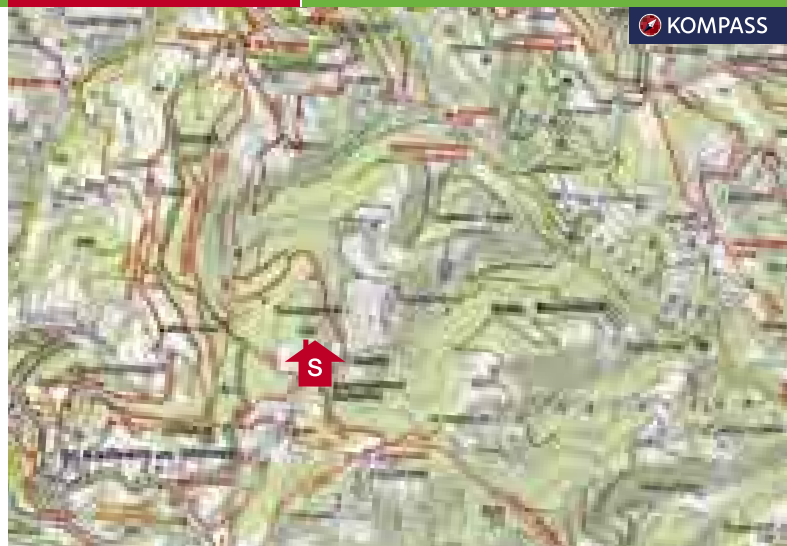

#### BESONDERES

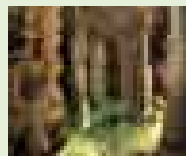

Von Weiz aus ist es empfehlenswert (Bus ab/ nach St. Kathrein/Offenegg und Brandlucken bis Weiz, ab Weiz Taxi möglich), das Katerloch – Österreichs tropfsteinreichste Schauhöhle – zu besuchen. Geöffnet ist die Höhle von April bis Oktober, Führungen ab 4 Personen nur nach Vereinbarung. Naturfreunde-Mitglieder erhalten 10 % Ermäßigung!



## Naturfreundehaus Tauplitzalm

### KONTAKT

Elisabeth und Herbert Bliem  
Tel.: 0 36 88/27 22, 0664/242 03 93  
E-Mail: naturfreundehaus@tauplitzalm.at

### HOMEPAGE

www.naturfreundehaus-tauplitzalm.at

### ÖFFNUNGSZEITEN

Ganzjährig geöffnet, nur im Mai und November (je nach Schneelage) geschlossen

### VERPFLEGUNG

Ganztägig warme Küche

### AUSSTATTUNG

5 Ein-, 16 Zwei-, 3 Vier-, 5 Drei- und 1 Sechsbettzimmer, WC und Duschen am Gang, Fernsehraum, Sonnenterrasse, Kinderspielplatz

### ERREICHBARKEIT MIT ÖFFIS

Während der Woche gut, an den Wochenenden nur unregelmäßige öffentliche Verbindungen

Steiermark



Kompass-Karte  
Nr. 19 oder 20

 **KOMPASS**

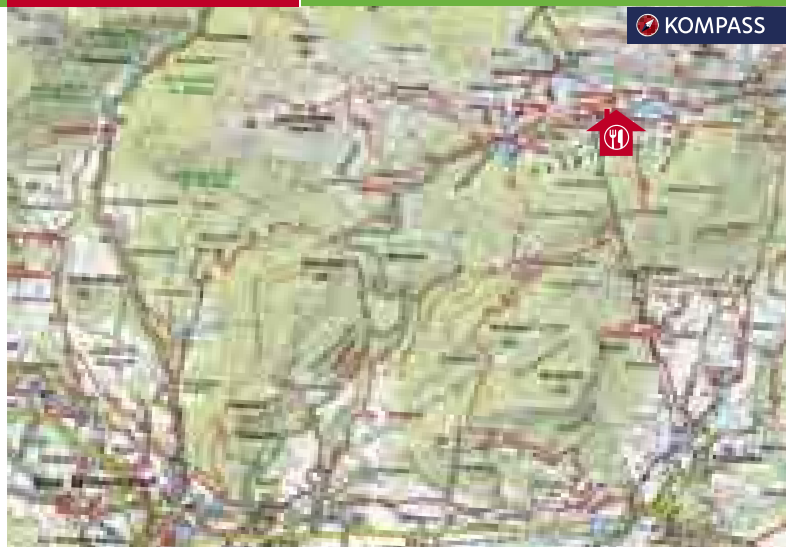

### LAGE

Das Naturfreundehaus Tauplitzalm (1620m) liegt direkt auf der Tauplitzalm im Toten Gebirge.

### AN- UND RÜCKFAHRT

Mit dem Zug nach/ab Tauplitz oder nach/ab Bad Mitterndorf oder mit dem Bus nach/ab Bad Mitterndorf Tauplitz Maut

### ZUGÄNGE ZUR HÜTTE

Von Tauplitz (über die Wege Nr. 273 und 218 oder den Weg Nr. 276 oder den Weg Nr. 275): je nach Variante zwischen 2,5 und 4,5 Std., 720 Hm ↑  
Von Bad Mitterndorf (Weg Nr. 218): 4,5 Std., 810 Hm ↑

Im Winter fährt man mit der Vierersesselbahn zur Bergstation Tauplitz/Sektion II: Von hier gelangt man in 5 Min. zur Hütte.

### TOUREN AB HÜTTE

Traweng: 1,5 Std., 360 Hm ↑  
Sturzhahn: 2 Std., 410 Hm ↑  
Lawenstein: 2 Std., 345 Hm ↑  
Roßkogel: 2,5 Std., 270 Hm ↑  
Großer Tragl: 3,5 Std., 560 Hm ↑

### ABSTIEGE

Siehe Zugänge

### DIES UND DAS

Gegen Vereinbarung ist im Sommer ein Abholservice vom Bahnhof möglich, im Winter bei Bedarf mit dem Taxi.

### BESONDERES

Zum Naturfreundehaus Tauplitzalm führen sowohl von Bad Mitterndorf als auch von Tauplitz schöne Mountainbikestrecken. Das Naturfreundehaus Tauplitzalm liegt im Skigebiet Tauplitz, in dem man auch wunderbare Skitouren und Schneeschuhwanderungen unternehmen kann. Am Haus führt eine Langlaufloipe vorbei. Einen Kinderlift gibt es gleich neben der Hütte, und es werden auch Kinderkurse angeboten. Ein Skiverleiher kommt direkt ins Haus.





## Neubergerhütte auf der Hinteralm



### KONTAKT

Helmut Mück, Tel.: 0664/465 00 13

### HOMEPAGE

[www.naturfreunde-huetten.at](http://www.naturfreunde-huetten.at)

### ÖFFNUNGSZEITEN

Ganzjährig buchbar

### VERPFLEGUNG

Für die Verpflegung ist selbst zu sorgen.

### AUSSTATTUNG

3 Zimmer mit insgesamt 13 Betten, 1 Lager mit 16 Schlafplätzen, Waschraum, Küche, Solarlichtanlage  
Eine Quelle mit Frischwasser ist 300 m entfernt.

### ERREICHBARKEIT MIT ÖFFFIS

Nach Krampen bei Neuberg während der Woche gute, samstags nur unregelmäßige, sonntags keine öffentlichen Verbindungen  
Nach Scheiterboden Frost und Frein an der Mürz montags bis samstags nur unregelmäßige, sonntags keine öffentliche Verbindungen

Steiermark



Kompass-Karte  
Nr. 210 oder 228

 KOMPASS

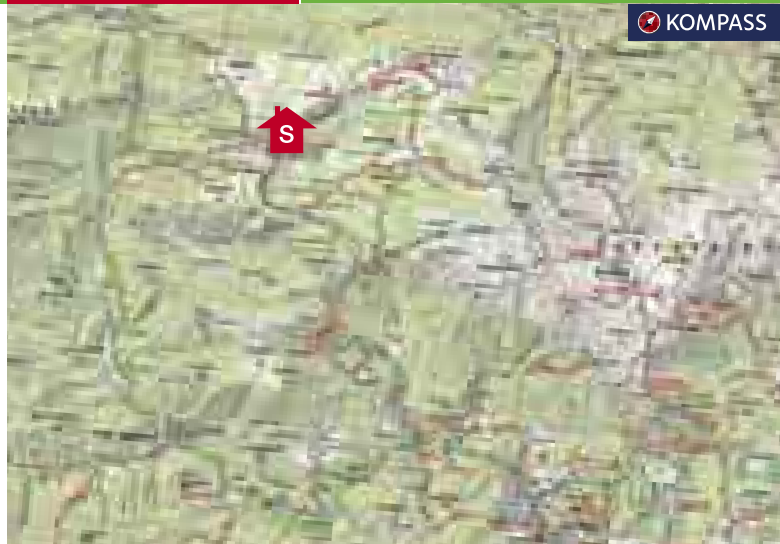

### LAGE

Die Neubergerhütte (1450m) steht auf der Schneeralpe in den Mürzsteger Alpen.

### AN- UND RÜCKFAHRT

Mit dem Bus nach/ab Krampen bei Neuberg (Krampen Ort) oder mit dem Bus nach/ab Scheiterboden Frost oder mit dem Bus nach/ab Frein an der Mürz Ort

### ZUGÄNGE ZUR HÜTTE

Von Krampen: 3 Std., 700 Hm ↑  
Von Scheiterboden: 2 Std., 650 Hm ↑  
Von Frein an der Mürz: 2 Std., 585 Hm ↑

### TOUREN AB HÜTTE

Roßkogel: 0,5 Std., 70 Hm ↑  
Spielkogel: 1 Std., 150 Hm ↑  
Hohes Waxenegg: 1,5 Std., 200 Hm ↑

### ABSTIEGE

Alplgraben–Scheiterboden: 2 Std.  
Weideboden–Roßwiese–Hochriegel–Frein an der Mürz: 2 Std.  
Weg 401–Krampen: 2,5 Std.

### DIES UND DAS

Bettwäsche ist vorhanden.

### BESONDERES

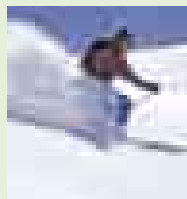

Die Neubergerhütte liegt in einem schönen Skitourengebiet.



<b>KONTAKT</b>	Hertha Fischer Tel.: 0 31 70/522
<b>HOMEPAGE</b>	<a href="http://www.members.aon.at/pretul-roseggerhaus">www.members.aon.at/pretul-roseggerhaus</a>
<b>ÖFFNUNGSZEITEN</b>	Ganzjährig geöffnet
<b>VERPFLEGUNG</b>	Ganztägig warme Küche
<b>AUSSTATTUNG</b>	2 Zwei-, 1 Drei- und 1 Vierbettzimmer mit Dusche und WC, 1 Sechsbett- und 1 Zwölfbettzimmer sowie 2 Lager mit insgesamt 37 Schlafplätzen, Dusche und WC am Gang
<b>ERREICHBARKEIT MIT ÖFFIS</b>	Sehr gute Zugverbindungen, nur unregelmäßige Busverbindungen



## Roseggerhaus

Steiermark



Kompass-Karte Nr. 210

**KOMPASS**

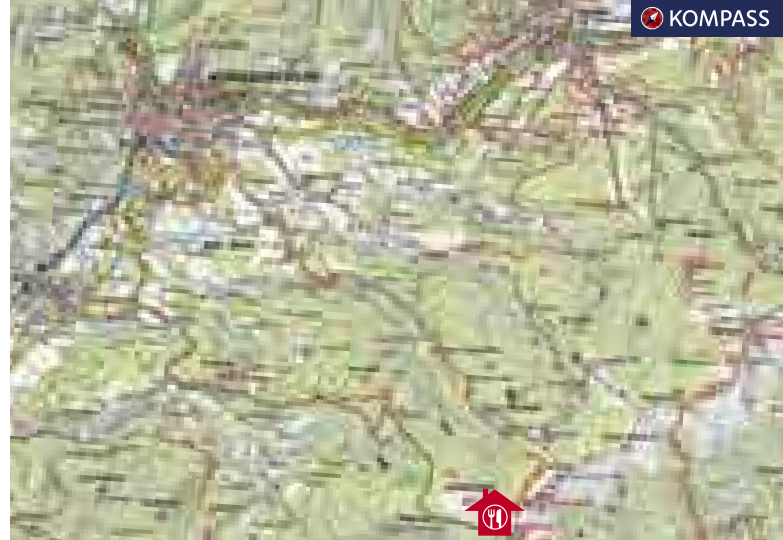

**LAGE** Das Roseggerhaus (1588m), auch Roseggerhaus Pretul genannt, liegt auf der Pretulalpe in den Fischbacher Alpen.

**AN- UND RÜCKFAHRT** Mit dem Zug nach/ab Mürzzuschlag oder Spital am Semmering oder mit dem Bus nach/ab Alpl

**ZUGÄNGE ZUR HÜTTE**  
 Von Mürzzuschlag: 3 Std., 920 Hm ↑  
 Von Spital am Semmering: 4,5 Std., 1000 Hm ↑  
 Von Alpl: 3,5 Std., 530 Hm ↑

**TOUREN AB HÜTTE**  
 Moschkogel: 45 Min., 50 Hm ↑  
 Ganzalmhaus: 1 Std., 200 Hm ↓ (siehe Seite 140)  
 Hauereck: 1,5 Std., 290 Hm ↓  
 Stuhleck: 2 Std., 190 Hm ↑

**ABSTIEGE**  
 Peter-Bergner-Warte–Grazer Stuhleck–Weg Nr. 743–Schwarzriegel-Alm–Mürzzuschlag: 2 Std.  
 Peter-Bergner-Warte–Schwarzriegel–Stuhleck–Friedrichshütte–Spital am Semmering: 3,5 Std.  
 Rattner Alm–Hauereck–Alpl (Weg Nr. 02 und 740): 3 Std.

**DIES UND DAS** Der Transport von großen Gepäckstücken ist nach Vereinbarung möglich.  
 Das Roseggerhaus ist ca. 1 Std. Gehzeit vom Ganzalmhaus der Naturfreunde (siehe Seite 140) entfernt.

**BESONDERES** Im Gebiet Pfaffensattel, Stuhleck, Pretul, Hauereck und Alpl sind schöne Skitouren möglich.  
 Von der nahen Peter-Bergner-Warte hat man einen herrlichen Blick über das ganze obere Mürztal und fast die gesamte Oststeiermark bis zur Riegersburg.



**KONTAKT** | Frieda und Fritz Piechl  
0 35 12/722 10  
E-Mail: josef.steinberger@aon.at

**HOMEPAGE** | www.naturfreunde-huetten.at

**ÖFFNUNGSZEITEN** | Von Anfang Mai bis Ende Oktober geöffnet,  
kein Ruhetag

**VERPFLEGUNG** | Ganztägig warme Küche

**AUSSTATTUNG** | 4 Zwei- und 1 Dreibettzimmer, 2 Lager  
mit insgesamt 30 Schlafplätzen, Etagen-  
duschen, große Terrasse

**ERREICHBARKEIT  
MIT ÖFFIS** | Sehr gut



## Steinplan-Schutzhaus

Steiermark



Kompass-  
Karte Nr. 223



**LAGE** | Das Steinplan-Schutzhaus (1670m) steht am  
Gipfel des Steinplans, am westlichen Abschluss  
der Gleinalpe.

**AN- UND  
RÜCKFAHRT** | Mit dem Zug nach/ab Bahnhof Knittelfeld

**ZUGÄNGE  
ZUR HÜTTE** | Vom Bahnhof Knittelfeld (über Gubernitz,  
Gasthof Neumann): 4 Std. 15 Min., 1025 Hm ↑  
Vom Bahnhof Knittelfeld (über Landschach,  
Gasthof Hoffelner): 4 Std., 1025 Hm ↑

**TOUREN  
AB HÜTTE** | Oskar-Schauer-Haus (Sattelhaus):  
2,5 Std., 260 Hm ↓  
Terenbachalpe: 2,5 Std., 20 Hm ↑  
Roßbachkogel: 4 Std., 180 Hm ↑

**ABSTIEGE** | Siehe Zugänge

**DIES UND DAS** | Am Steinplan-Gipfel kann man ein Panorama der  
Extraklasse genießen: Von hier sieht man u. a. bis  
zu den Karawanken, zum Hochschwab, zu den  
Seetaler und Seckauer Alpen sowie zum Schöckl.

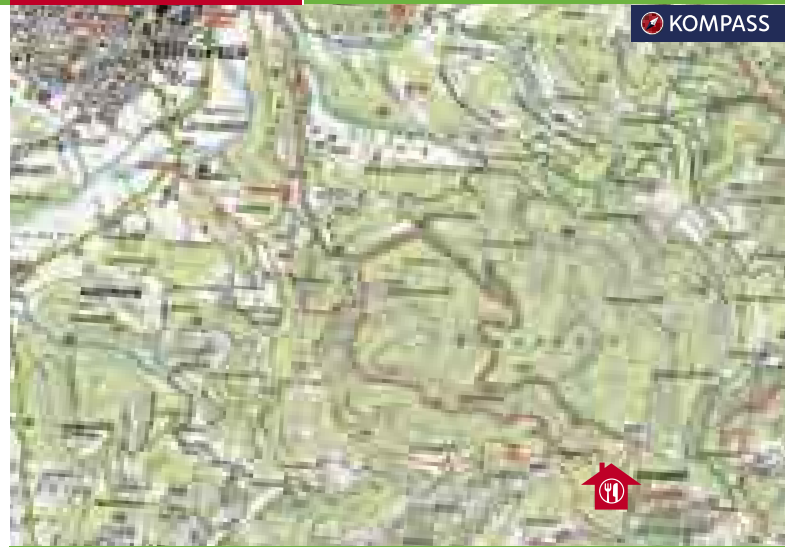

### BESONDERES



Das Steinplan-Schutzhaus liegt in einem  
herrlichen Wander- und Mountainbikegebiet.  
Zur Hütte führt vom Bahnhof Knittelfeld über  
die Gubernitz-Forststraße eine 13 km lange  
offizielle Mountainbikestrecke (1025 Hm ↑).



## Waxriegelhaus

### KONTAKT

Martin Tod  
Tel.: 0 26 65/237  
E-Mail: office@waxriegelhaus-rax.at

### HOMEPAGE

www.waxriegelhaus-rax.at

### ÖFFNUNGSZEITEN

Ganzjährig geöffnet, kein Ruhetag

### VERPFLEGUNG

Ganztägig warme Küche

### AUSSTATTUNG

3 Zwei-, 1 Drei- und 4 Vierbettzimmer mit Fließwasser, 1 Lager mit 38 Schlafplätzen, Etageduschen, große Sonnenterrasse, 2 Gasträume für bis zu 100 Personen

### ERREICHBARKEIT MIT ÖFFIS

Nur unregelmäßige Busverbindungen

Steiermark



Kompass-Karte  
210 oder 228

 KOMPASS

**LAGE** Das Waxriegelhaus (1361 m) liegt am Waxriegel nahe dem Siebenbrunnenkessel im Rax-Schneeberg-Gebiet.

**AN- UND RÜCKFAHRT** Mit dem Bus der Retter-Linien vom Bahnhof Payerbach-Reichenau nach/ab Preiner Gscheid Edelweißhütte oder nach/ab Hirschwang Raxseilbahn

**ZUGÄNGE ZUR HÜTTE** Vom Preiner Gscheid: 1 Std., 290 Hm ↑  
Von der Bergstation der Raxseilbahn: 3,5 Std., 185 Hm ↓

**TOUREN AB HÜTTE** Heukuppe: 2,5 Std., 645 Hm ↑  
Trinksteinsattel: 2 Std., 490 Hm ↑

**ABSTIEGE** Über die ehemalige Skipiste–Preiner Gscheid: 30 Min.  
Göbel-Kühn-Steig–Seehütte–Ottohaus–Bergstation Raxseilbahn: 4 Std.

**DIES UND DAS** Der Hüttenwirt organisiert gerne Geburtstags- und Weihnachtsfeiern, Firmenausflüge etc. Im Waxriegelhaus wird ein eigenes Waxriegel-Bier in 6 Sorten ausgeschenkt. In der Küche werden vorwiegend Zutaten aus heimischer Produktion verwendet.



### BESONDERES

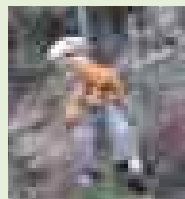

Hinter dem Waxriegelhaus gibt es den Klettergarten „Entenhügel“, der auch für Kinder geeignet ist.

In der näheren Umgebung sind schöne Skitouren (Langer Mann, Karlgraben) möglich.



**KONTAKT** | Elisabeth Steinkellner und Andreas Schäßle  
Tel.: 0 35 78/82 10  
E-Mail: [info@winterleiten.at](mailto:info@winterleiten.at)

**HOMEPAGE** | [www.winterleiten.at](http://www.winterleiten.at)

**ÖFFNUNGSZEITEN** | Von Anfang Mai bis Ende Oktober und von Anfang Dezember bis Ende März ab 9 Uhr geöffnet, kein Ruhetag (nur am 24. und 25. Dezember geschlossen)

**VERPFLEGUNG** | Warme Küche von 12 bis 17 Uhr (ausgenommen Vorbestellungen), sonst kleine warme und kalte Speisen

**AUSSTATTUNG** | 5 Vierbettzimmer (davon 4 Zimmer mit Fließwasser), 1 Matratzenlager mit 10 Schlafplätzen, Etagens duschen, schöne Sonnenterrasse

**ERREICHBARKEIT MIT ÖFFIS** | Sehr gut



## Winterleitenhütte

Steiermark



Kompass-  
Karte Nr. 223

 **KOMPASS**

**LAGE** | Die Winterleitenhütte liegt am Zirbitzkogel auf 1782 m Seehöhe direkt beim Kleinen Winterleitensee in den Seetaler Alpen.

**AN- UND RÜCKFAHRT** | Mit dem Zug nach/ab Judenburg

**ZUGANG ZUR HÜTTE** | Vom Bahnhof Judenburg (über Oberweg–Reiterbauer–Schmelz): 4 Std., 1040 Hm ↑

**TOUREN AB HÜTTE** | Sabathyhütte: 45 Min., 160 ↓  
Kreiskogel: 2 Std., 520 Hm ↑  
Scharfes Eck: 2,5 Std., 580 Hm ↑  
Zirbitzkogel: 3 Std., 610 Hm ↑

**ABSTIEG** | Siehe Zugang

**DIES UND DAS** | Wer eine steirische Fischerkarte hat, kann von Mitte Mai bis Mitte September am Kleinen Winterleitensee Bach-, Regenbogen- und Seeforellen sowie Saiblinge fischen. Eine Tageslizenz gibt es bei den Pächtern zu kaufen. Achtung: Dieses Angebot gilt nur für Übernachtungsgäste!  
Nähere Infos: [www.winterleiten.at](http://www.winterleiten.at)

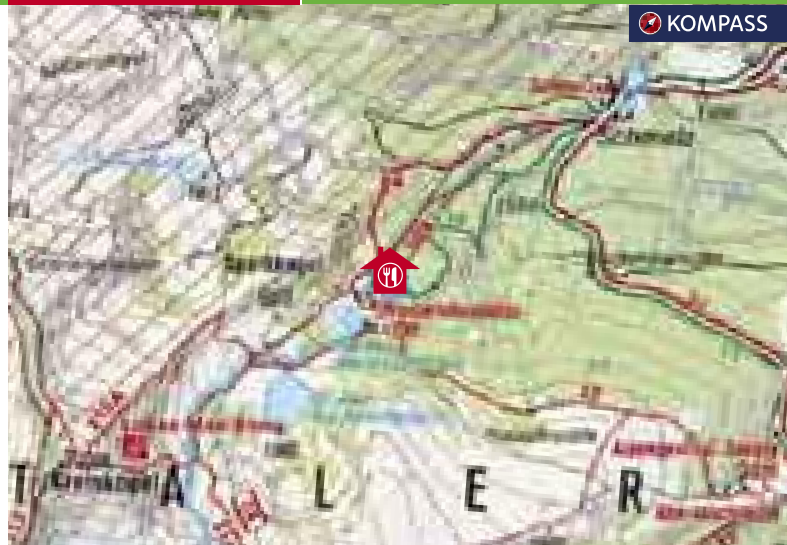

### BESONDERES

Die Gäste der Winterleitenhütte werden mit regionalen Speisen sowie hausgemachten Kuchen, Schnitten, Torten und Fruchtsäften verwöhnt. Im Winter gibt es (auch für größere Gruppen) die Möglichkeit, ein Käse-, Öl- oder Suppenfondue vorzubestellen – ideal für diverse Feiern. In der kalten Jahreszeit sorgen eine Naturrodelbahn – Schlittenverleih in der Hütte – und ein Eislaufplatz am Kleinen Winterleitensee für Spaß.



<b>KONTAKT</b>	Klaus Pospisil Tel.: 0 53 39/25 47, 0664/587 44 15
<b>HOMEPAGE</b>	<a href="http://www.antongrafhuette.com">www.antongrafhuette.com</a>
<b>ÖFFNUNGSZEITEN</b>	Ganzjährig geöffnet, kein Ruhetag; Ausnahme: vom 15. Oktober bis 1. Dezember nur an den Wochenenden geöffnet
<b>VERPFLEGUNG</b>	Ganztägig warme Küche
<b>AUSSTATTUNG</b>	4 Zwei-, 1 Drei- und 1 Vierbettzimmer sowie 4 Lager mit insgesamt 38 Schlafplätzen, Etageduschen, große Sonnenterrasse, Seminarraum, Trockenraum
<b>ERREICHBARKEIT MIT ÖFFIS</b>	Von Montag bis Samstag gute, sonntags nur unregelmäßige öffentliche Verbindungen



## Anton-Graf-Hütte

Tirol



Kompass-Karte  
Nr. 9 oder 28



KOMPASS

<b>LAGE</b>	Die Anton-Graf-Hütte (1430m) liegt in den Kitzbüheler Alpen oberhalb von Niderau.
<b>AN- UND RÜCKFAHRT</b>	Nach/ab Busstation Niderau in Wildschönau „Berglift“ oder nach/ab Busstation Niderau in Wildschönau „Wildenbach“
<b>ZUGÄNGE ZUR HÜTTE</b>	Von Niderau: 1,5 Std., 540 Hm ↑ Von Niderau mit der Markbachjoch-Bahn (in der warmen Jahreszeit von Anfang Mai bis Anfang Oktober in Betrieb) zur Bergstation: 20 Min. Gehzeit, 70 Hm ↓
<b>TOUREN AB HÜTTE</b>	Rosskopf: 2 Std., 300 Hm ↑ Feldalphorn: 3,5 Std., 490 Hm ↑
<b>ABSTIEGE</b>	In nördlicher Richtung sehr steil bergab nach Niderau (Weg Nr. 21): 1 Std. Fahrt mit der Markbachjoch-Bahn nach Niderau: 30 Min. Gehzeit bis zur Bahn
<b>DIES UND DAS</b>	Gepäcktransport zur Hütte ist gegen Vereinbarung jederzeit möglich.

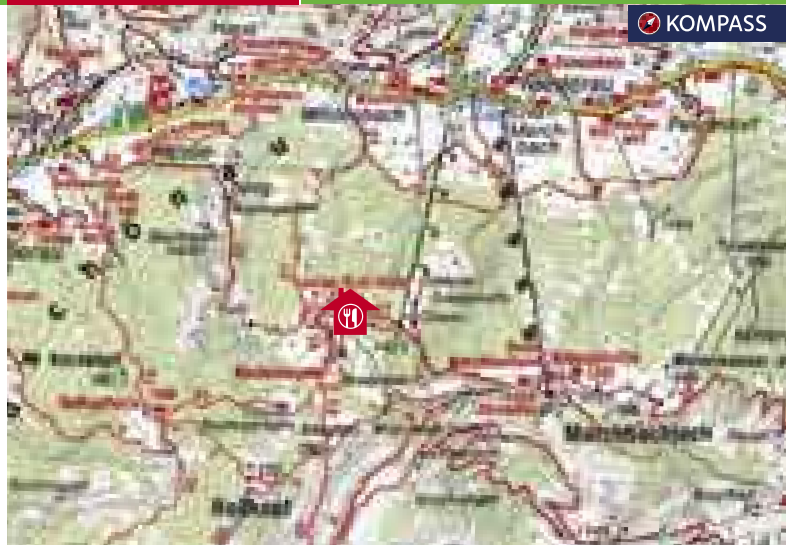

<b>BESONDERES</b>	Im Winter ist die Anton-Graf-Hütte ein Hit für SkifahrerInnen: Sie steht neben einer Piste und ist auch Ausgangspunkt für Skitouren im beliebten Gebiet Wildschönau. Im Sommer kann man direkt von der Hütte, von der man einen wunderschönen Panoramablick hat, traumhafte Wanderungen unternehmen.
-------------------	--



**KONTAKT** | Astrid und Harry Frischmann  
Tel.: 0 52 34 / 681 00, 0664 / 333 65 61  
E-Mail: birgitzkoepflhaus@aon.at

**HOMEPAGE** | www.wildlife.at

**ÖFFNUNGSZEITEN** | Von Anfang Juni bis Ende Oktober und von Anfang Dezember bis Ende April geöffnet, kein Ruhetag

**VERPFLEGUNG** | Ganztägig warme Küche

**AUSSTATTUNG** | 2 Zwei-, 3 Drei- und 5 Vierbettzimmer mit Kalt- und Warmwasser, Etagedusche, große Sonnenterrasse, im Winter eine Eisbar

**ERREICHBARKEIT MIT ÖFFIS** | Sehr gut



## Birgitzköpflhaus

Tirol



Kompass-Karte  
Nr. 36 oder 83



KOMPASS

**LAGE** | Das Birgitzköpflhaus liegt auf 2098m Seehöhe in der Axamer Lizum, direkt bei der Endstation des Doppelsessellifts Birgitzköpfl.

**AN- UND RÜCKFAHRT** | Nach/ab Innsbruck Hauptbahnhof und weiter mit dem Bus nach Axamer Lizum

**ZUGÄNGE ZUR HÜTTE** | Von der Axamer Lizum mit dem Doppelsessellift direkt zum Haus: 10 Min. Fahrtzeit  
Von der Axamer Lizum: 1,5 Std., 520 Hm ↑

**TOUREN AB HÜTTE** | Nockspitze: 1,5 Std., 310 Hm ↑  
Ampferstein: 2 Std., 460 Hm ↑  
Widdersberg: 1 Std., 230 Hm ↑

**ABSTIEGE** | Siehe Zugänge

**DIES UND DAS** | Die Wirtsleute verwöhnen ihre Gäste mit köstlichen Tiroler Schmankerln, und auf der großen Terrasse vor dem Haus kann man auch herrliche Sonnenauf- und -untergänge erleben.  
Eine Nächtigung ist nur mit Halbpension möglich. Im Birgitzköpflhaus kann man tolle Wochenendpackages für Canyoning- und Raftingtouren buchen.

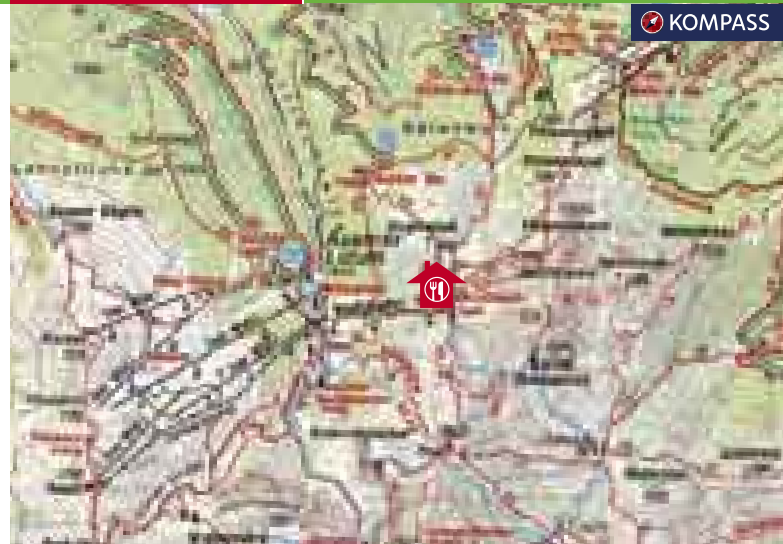

### BESONDERES

Gleich neben dem Haupthaus steht das sogenannte Ferienhäusl, das mit 4 Schlafräumen (mit neuen Betten) 22 Personen Platz bietet und mit einem großen Wasorraum, zwei WCs und einer neu eingerichteten Küche mit Aufenthaltsraum ausgestattet ist. Duschen kann man im Haupthaus. Das Ferienhäusl kann als Selbstversorgerhütte mit Frühstück oder mit Halbpension gebucht werden.



## Hans-Berger-Haus

### KONTAKT

Silvia Huber  
Tel.: 0 53 72/625 75

### HOMEPAGE

[www.bergsteigerschule.at](http://www.bergsteigerschule.at)

### ÖFFNUNGSZEITEN

Von Mitte Mai bis Mitte Oktober geöffnet,  
kein Ruhetag

### VERPFLEGUNG

Ganztägig warme Küche

### AUSSTATTUNG

5 Zwei-, 3 Drei-, 6 Vier- und 1 Fünfbettzimmer, die Zimmer sind teilweise mit Stockbetten ausgestattet, 1 Lager mit 9 Schlafplätzen, neue Duschen im Haupthaus, großer Gastgarten, Kinderspielplatz, Indoorkletterwand, ein Seminar- und ein Trockenraum

### ERREICHBARKEIT MIT ÖFFIS

Nach/ab Kufstein sehr gut; nach/ab Haltestelle Griesenau nur unregelmäßige Busverbindungen

Tirol



Kompass-Karte Nr. 9

 KOMPASS

### LAGE

Das Hans-Berger-Haus steht auf 936 m Seehöhe im Kaisertal, das bis zum 31. Mai 2008 das einzige bewohnte Tal Österreichs ohne Straßenanbindung war.

### AN- UND RÜCKFAHRT

Mit dem Zug nach/ab Kufstein bzw. mit dem Bus nach/ab Griesenau

### ZUGÄNGE ZUR HÜTTE

Von Kufstein: 3 Std., 440 Hm ↑  
Von Griesenau: 4,5 Std., 210 Hm ↑

### TOUREN AB HÜTTE

Stripsenjoch: 1,5 Std., 640 Hm ↑  
Stripsenkopf: 2 Std., 870 Hm ↑

### ABSTIEGE

Anton-Karg-Haus–Hinterbärenband–Hechleitenalm–Hinterkaiserhof–Antoniuskapelle–Pfundlhöfen–Veitenhof–Kaisertaltreppe–Kaisertalparkplatz–Bahnhof Kufstein: 2,5–3 Std.  
Stripsenjochhaus–Giesner Alm–Kaiserbachtal–Bushaltestelle Griesenau: 3,5–4 Std.

### DIES UND DAS

Das 2008/2009 komplett renovierte Hans-Berger-Haus ist für seine ausgezeichnete Küche bekannt. Rund um die Hütte gibt es für ambitionierte Kletterinnen und Kletterer eine Reihe von Touren in allen Schwierigkeitsgraden. Gepäcktransport ist nach Vereinbarung möglich.

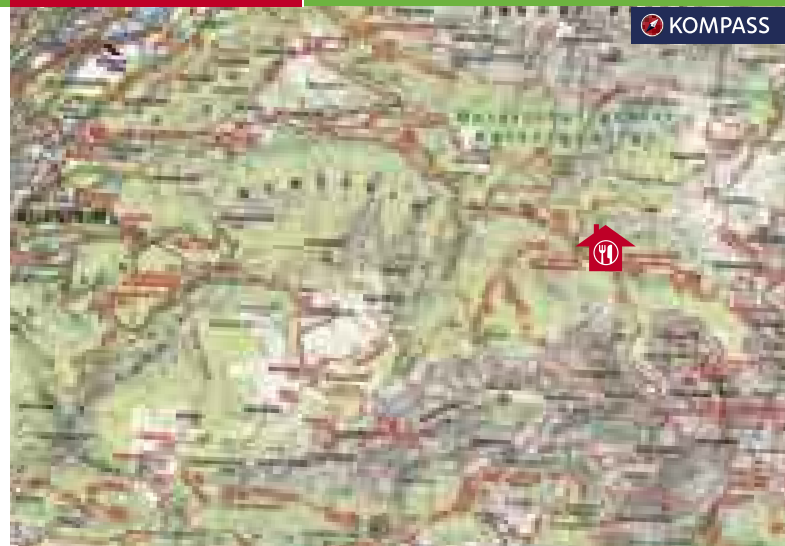

### BESONDERES

Das Hans-Berger-Haus ist auch Stützpunkt einer Bergsteigerschule, die u. a. Kletterkurse für Kinder, Jugendliche und Erwachsene sowie eigens auf Familien zugeschnittene Wanderungen anbietet. Unter dem Namen „Wilde Kaiserin“ gibt es auch eigene Kurse für Frauen. Das Haus liegt am Natura Trail der Naturfreunde Internationale „Durch die Täler des Kaisergebirges“ ([www.naturatrails.net](http://www.naturatrails.net)).





**KONTAKT** | Wolfgang Feiersinger  
Tel.: 0676/303 36 31  
E-Mail: w.feiersinger@gmx.at

**HOMEPAGE** | www.naturfreunde-huetten.at

**ÖFFNUNGSZEITEN** | Vom 1. Juni bis 15. Oktober täglich geöffnet, kein Ruhetag, Winteröffnungszeiten auf Anfrage

**VERPFLEGUNG** | Ganztägig warme Küche

**AUSSTATTUNG** | 1 Lager mit 10 Schlafplätzen, Waschraum, schöne Sonnenterrasse

**ERREICHBARKEIT MIT ÖFFIS** | Sehr gute Zugverbindungen, unregelmäßige Busverbindungen



## Hochwildalmhütte

Tirol



Kompass-Karte Nr. 29

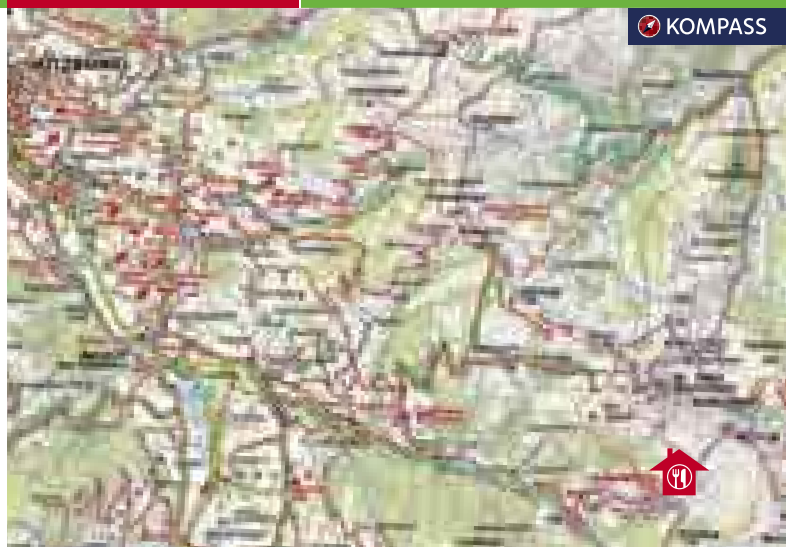

**LAGE** | Die Hochwildalmhütte liegt auf 1557 m Seehöhe inmitten der Kitzbüheler Alpen.

**AN- UND RÜCKFAHRT** | Mit dem Zug nach/ab Kitzbühel; vom Bahnhof Kitzbühel optional mit dem Bus nach Kitzbühel/Bichlalm oder nach Aurach bei Kitzbühel/Auwirt

**ZUGÄNGE ZUR HÜTTE** | Vom Bahnhof Kitzbühel: 4 Std., 790 Hm ↑  
Von der Busstation Kitzbühel/Bichlalm (über Gaisbergsattel und Brandneralm): 3 Std., 650 Hm ↑  
Von der Busstation Auwirt (Richtung Oberaurach und Wildalm über den Wildalmgraben): 2,5 Std., 710 Hm ↑

**TOUREN AB HÜTTE** | Bischof: 1,5 Std., 570 Hm ↑  
Großer Gebrä: 1,5 Std., 500 Hm ↑  
Sonnspitze: 1,5 Std., 510 Hm ↑  
Staffkogel: 2,5 Std., 560 Hm ↑

**ABSTIEGE** | Siehe Zugänge

**DIES UND DAS** | Wer mit Kindern unterwegs ist, kann beim Aufstieg den Wildpark Aurach mit mehr als 200 Tieren und dem Spielplatz „Wildspielpark“ mit verschiedenen Spiel- und Geschicklichkeitsstationen besuchen.

### BESONDERES

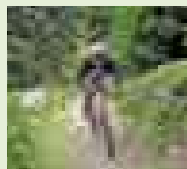

Der Hüttenwirt bietet Qualitätsprodukte aus der Region und von heimischen Bäuerinnen und Bauern an, zum Beispiel das Holzofenbauernbrot.

Zur Hochwildalmhütte führen auch schöne Mountainbiketouren; im Winter kann man wunderbare Skitouren unternehmen.



## Naturfreundehütte Vinzenz Biedner

### KONTAKT

Lisa und Ludwig Neumair  
Tel.: 0 48 52/698 52, 0699/12 79 24 33  
E-Mail: naturfreunde.neumair@aon.at

### HOMEPAGE

www.naturfreunde-huetten.at

### ÖFFNUNGSZEITEN

Von Dezember bis Ostern und von Juni bis Oktober geöffnet, kein Ruhetag

### VERPFLEGUNG

Ganztägig warme Küche

### AUSSTATTUNG

1 Zwei- und 1 Dreibettzimmer, 1 Lager mit 14 Schlafplätzen, Etagedusche, Boulderwand (3×3 m), Abenteuerspielplatz

### ERREICHBARKEIT MIT ÖFFIS

Sehr gut

Tirol



Kompass-  
Karte Nr. 48

 **KOMPASS**

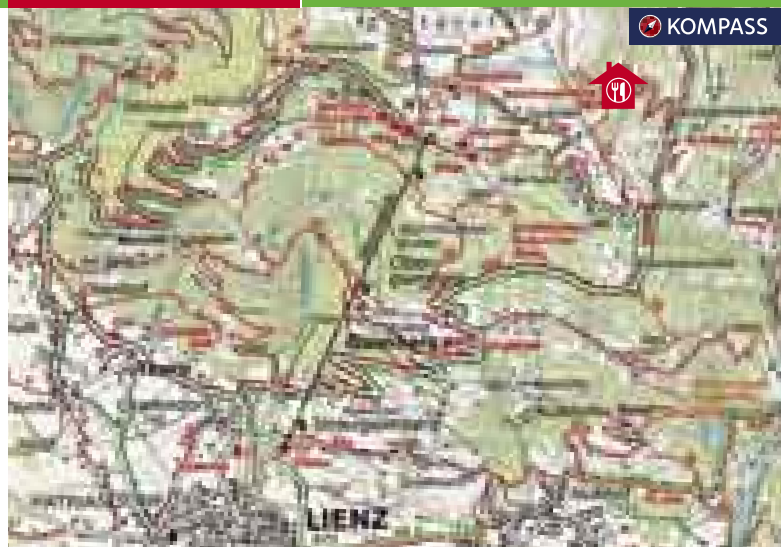

### LAGE

Die Naturfreundehütte Vinzenz Biedner (1850m) am Osthang des Zettersfelds in der Schobergruppe ist ein ideales Ausflugsziel für die ganze Familie – sowohl im Sommer als auch im Winter.

### AN- UND RÜCKFAHRT

Nach/ab Bahnhof Lienz, im Sommer weiter mit dem Taxi zur Talstation Zettersfeldbahn, im Winter fährt stündlich ein Skibus.

### ZUGÄNGE ZUR HÜTTE

Von Lienz: 3 Std., 1180 Hm ↑  
Von Lienz mit der Zettersfeld-Panoramaseilbahn zur Bergstation: 0,5 Std. Gehzeit, 40 Hm ↑

### TOUREN AB HÜTTE

Im Sommer: Schleinitz: 4,5 Std., 1050 Hm ↑  
Neualpseen: 2,5 Std., 550 Hm ↑  
Im Winter: Goisele: 1,5 Std., 580 Hm ↑  
Schleinitz: 4 Std., 1050 Hm ↑

### ABSTIEGE

Siehe Zugänge  
Erlebnisweg „Nussdorfer Berg“–Lienz: 2,5 Std.

### DIES UND DAS

Die Wirtsleute verwöhnen ihre Gäste mit Hausmannskost und selbst gebackenen Mehlspeisen. Die meisten dafür verwendeten Produkte werden von heimischen Bauern bezogen. Die Schlafplätze und Sanitäranlagen wurden 2007 neu errichtet bzw. saniert. Gepäcktransport auf die Hütte möglich, Kinder bis 6 Jahre freie Übernachtung

### BESONDERES

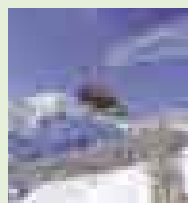

Im Winter kann man von den Pisten direkt zur Hütte fahren. Das Gebiet eignet sich auch sehr gut zum Schneeschuhwandern, und in der Nähe der Hütte gibt es zwei Rodelstrecken.

Im Sommer ist die Hütte auch ein attraktives Ziel für MountainbikerInnen.



<b>KONTAKT</b>	Paul Pranger Tel.: 0699/11 17 53 52 E-Mail: padasterjochhaus@naturfreunde.at
<b>HOMEPAGE</b>	www.padasterjochhaus.naturfreunde.at
<b>ÖFFNUNGSZEITEN</b>	Von Juni bis September (je nach Schneelage) geöffnet, kein Ruhetag
<b>VERPFLEGUNG</b>	Ganztägig warme Küche
<b>AUSSTATTUNG</b>	20 Betten in Zwei-, Drei- und Vierbettzimmern, 3 Lager mit insgesamt 50 Schlafplätzen, Etagedusche, wunderschöne Terrasse mit tollem Ausblick
<b>ERREICHBARKEIT MIT ÖFFIS</b>	Während der Woche gute, am Wochenende nur unregelmäßige öffentliche Verbindungen



## Padasterjochhaus

Tirol



Kompass-Karte  
Nr. 290, 36 oder 83



<b>LAGE</b>	Das Padasterjochhaus (2232 m) liegt im Gschnitztal oberhalb von Trins in den Stubaier Alpen.
<b>AN- UND RÜCKFAHRT</b>	Mit dem Bus nach/ab Trins, Haltestelle Trinser Hof
<b>ZUGÄNGE ZUR HÜTTE</b>	Von Trins über den Herrensteig (Weg Nr. 22): 3 Std., 1000 Hm ↑ Von Trins über die Forststraße (nicht so steil): 3 Std., 1000 Hm ↑
<b>TOUREN AB HÜTTE</b>	Padasterkogel: 20 Min., 70 Hm ↑ Kirchdachspitze: 2 Std., 610 Hm ↑ Hammerspitze: 1 Std., 410 Hm ↑ Wasenwand: 0,5 Std., 330 Hm ↑ Kesselspitze: 2 Std., 500 Hm ↑
<b>ABSTIEGE</b>	Siehe Zugänge
<b>DIES UND DAS</b>	Als Wanderziel und Ausgangspunkt für weitere Touren ist das Padasterjochhaus ein echtes Highlight für jede(n) Bergsteiger(in). Im Padasterjochhaus, das mit einer Fotovoltaik- und Solaranlage ausgestattet ist, serviert man gute bürgerliche Küche mit heimischen Produkten. Rucksacktransport ist gegen Vereinbarung möglich.



### BESONDERES

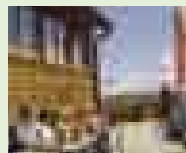

Das 1907 errichtete Padasterjochhaus ist die älteste und höchstgelegene Naturfreunde-Hütte Österreichs.  
Vom nahen Padasterkogel hat man eine traumhafte Aussicht zu den Tuxer Voralpen, zu den Zillertaler Alpen, zu den Dolomiten und bis hin zu den Tribulaunen.



#### KONTAKT

Verena Salcher  
Tel.: 0664/405 09 51  
E-Mail: info@tribulaunhuette.at

#### HOMEPAGE

www.tribulaunhuette.at

#### ÖFFNUNGSZEITEN

Von Anfang Juni bis Anfang Oktober  
geöffnet, kein Ruhetag

#### VERPFLEGUNG

Ganztägig warme Küche

#### AUSSTATTUNG

1 Zweibettzimmer, 2 Lager mit 24 und  
1 Notlager mit 10 Schlafplätzen, Wasch-  
raum, Etagedusche

#### ERREICHBARKEIT MIT ÖFFIS

Während der Woche gute, am Wochenende  
nur unregelmäßige öffentliche Verbindungen



## Tribulaunhütte

Tirol



Kompass-Karte  
Nr. 290 oder 36



#### LAGE

Die Tribulaunhütte liegt in den Stubaier Alpen,  
am Fuß des Gschnitzer Tribulauns, auf 2064 m  
Seehöhe.

#### AN- UND RÜCKFAHRT

Nach/ab Bushaltestelle Gasthaus Feuerstein im  
Gschnitztal oder nach/ab Bushaltestelle Obern-  
berg am Brenner Waldesruh

#### ZUGÄNGE ZUR HÜTTE

Von Gschnitz: 2 Std., 820 Hm ↑  
Von Oberberg: 4 Std., 680 Hm ↑

#### TOUREN AB HÜTTE

Gschnitzer Tribulaun: 2,5 Std., 880 Hm ↑  
Garklerin: 1,5 Std., 410 Hm ↑  
Gstreinjöchl: 1,5 Std., 480 Hm ↑  
Schwarze Wand: 1,5 Std., 850 Hm ↑

#### ABSTIEGE

Sandestal-Wasserfall-Gschnitz: 1,5 Std.  
Gstreinjöchl-Oberberg: 3,5 Std.

#### DIES UND DAS

Die Wirtin empfängt ihre Gäste mit hausgemach-  
ten Köstlichkeiten. Die Hütte ist vor allem bei  
Kletterinnen und Kletterern beliebt, die an der  
Eisenspitze, am Pflerscher Tribulaun und am  
Goldkappl ihr Können unter Beweis stellen  
wollen.

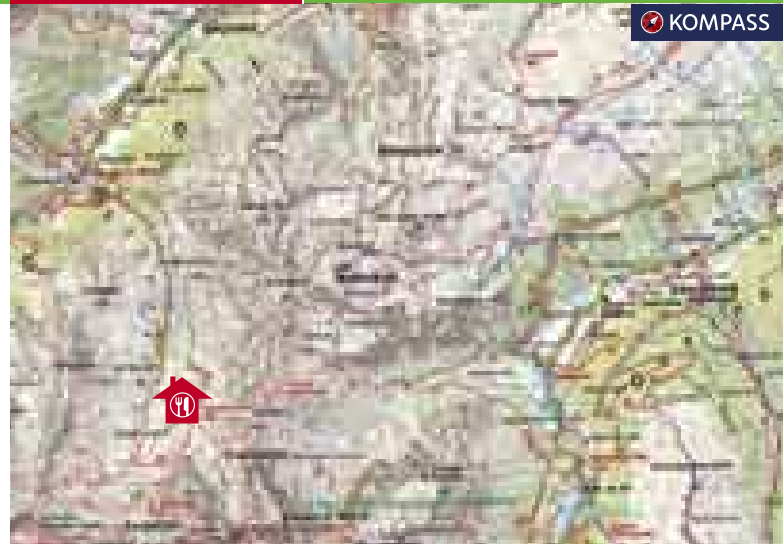

#### BESONDERES



Der Hüttenzustieg von Gschnitz ist leicht und  
bietet eine phantastische Aussicht auf den  
wunderbaren Talschluss mit den Tribulaunen  
und dem Goldkappl.



## Voldertalhütte

### KONTAKT

Familie Pfurtscheller  
Tel.: 0664/975 74 47  
E-Mail: office@voldertalhuette.at

### HOMEPAGE

www.voldertalhuette.at

### ÖFFNUNGSZEITEN

Von Anfang Mai bis Ende Oktober geöffnet,  
kein Ruhetag

### VERPFLEGUNG

Ganztägig warme Küche

### AUSSTATTUNG

2 Zwei- und 2 Vierbettzimmer, 1 Lager mit  
20 Schlafplätzen, 1 Notlager mit 10 Schlaf-  
plätzen, Etagens duschen, schöne Terrasse,  
Kinderspielplatz

### ERREICHBARKEIT MIT ÖFFIS

Sehr gut

Tirol



Kompass-Karte  
Nr. 36 oder 036



### LAGE

Die Voldertalhütte liegt im Voldertal in den Tuxer  
Voralpen auf 1376 m Seehöhe.

### AN- UND RÜCKFAHRT

Mit dem Bus nach/ab Tulfes oder mit dem Zug  
nach/ab Volders/Baumkirchen

### ZUGÄNGE ZUR HÜTTE

Von Tulfes: 2–2,5 Std., 460 Hm ↑  
Von Tulfes mit dem Sessellift (von Anfang Juli bis  
Mitte September in Betrieb) bis zur Mittelstation  
Halsmarter: 45 Min. Gehzeit vom Lift weg,  
180 Hm ↓  
Von Volders/Baumkirchen: 3,5 Std., 810 Hm ↑

### TOUREN AB HÜTTE

Largoz: 3–4 Std., 830 Hm ↑  
Haneburger: 4–4,5 Std., 1220 Hm ↑  
Malgrübler: 4–5 Std., 1373 Hm ↑

### ABSTIEGE

Siehe Zugänge  
Vorderwildbad–Volders–Bahnhof Volders/Baum-  
kirchen: 2,5 Std.

### DIES UND DAS

In der Voldertalhütte gibt es gute Tiroler Haus-  
mannskost und selbst gemachte Mehlspeisen,  
für die vorwiegend regionale Produkte verwendet  
werden. Das Haus eignet sich hervorragend für  
Familien-, Firmen- und Gruppenfeiern.

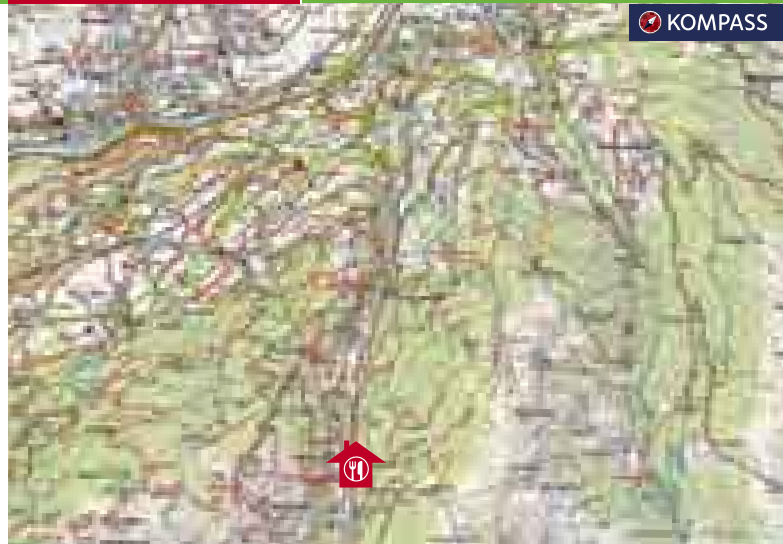

### BESONDERES

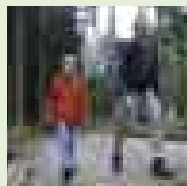

Die Voldertalhütte bietet sich als ein ideales  
Ziel für Familienwanderungen sowie als  
Ausgangspunkt für viele schöne Bergtouren  
an; sie ist ein Stützpunkt des Weitwander-  
wegs München–Venedig und ein beliebter  
Treffpunkt für MountainbikerInnen.



#### KONTAKT

Karoline Beck  
Tel.: 0664/400 08 64  
E-Mail: bregenzerhuetten@naturfreunde.at

#### HOMEPAGE

www.naturfreunde-huetten.at

#### ÖFFNUNGSZEITEN

Von Anfang Mai bis Mitte November samstags bis donnerstags geöffnet, freitags Ruhetag; vom 25. Dezember bis 6. Jänner durchgehend geöffnet; vom 7. Jänner bis Anfang April samstags und sonntags geöffnet

#### VERPFLEGUNG

Ganztägig warme Küche

#### AUSSTATTUNG

1 Zehn-, 1 Sechs- und 1 Vierbettzimmer, Etagendusche, Handtücher und Bettwäsche werden bereitgestellt, Terrasse; Musikinstrumente für gemütliche Hüttenabende stehen bereit.

#### ERREICHBARKEIT MIT ÖFFIS

Sehr gut



## Bregenzer Hütte

Vorarlberg



Kompass-Karte Nr. 2



KOMPASS

#### LAGE

Die Bregenzer Hütte liegt am Klausberg im Bregenzer Wald auf 1290m Seehöhe.

#### AN- UND RÜCKFAHRT

Je nach Ausgangslage mit dem Bus nach/ab Passhöhe Bödele oder mit dem Bus nach/ab Schwarzenberg/Dorfplatz

#### ZUGÄNGE ZUR HÜTTE

Von der Passhöhe Bödele: 1,5 Std., 140 Hm ↑  
Von Schwarzenberg: 2 Std., 590 Hm ↑

#### TOUREN AB HÜTTE

Mörzelspitze: 3 Std., 540 Hm ↑  
Hochälpelekkopf: 1,25 Std., 180 Hm ↑  
Hoher Freschen: 4,5 Std., 710 Hm ↑

#### ABSTIEGE

Niederälpele–Passhöhe Bödele: 1 Std.  
Klausberg–Unterkaltberg–Schwarzenberg: 1,5 Std.

#### DIES UND DAS

Auf der Bregenzer Hütte gibt es traditionelle Hausmannskost, die mit lokalen Produkten zubereitet wird; die verwendeten Fleisch- und Wurstwaren stammen aus der eigenen Bioproduktion. Auf Wunsch werden gerne jegliche Art von Festen (Hochzeiten, Geburtstags- und Firmenfeiern etc.) organisiert.  
Die Bregenzer Hütte ist ein ausgezeichnetener Mountainbike-Stützpunkt.

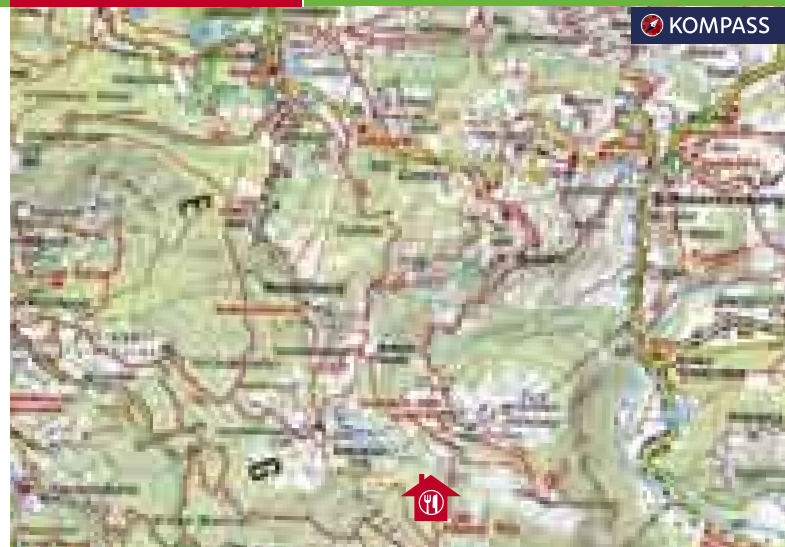

#### BESONDERES



Die nahe Forststraße ist eine beliebte Mountainbikestrecke. Auch im Winter ist die Hütte ein lohnendes Ziel: Die Forststraße wird zu einer Rodelbahn umfunktioniert, und man kann auch schöne Skitouren unternehmen.



## Emser Hütte

### KONTAKT

Birgit Stadelmann  
Tel.: 0 55 76/778 65  
E-Mail: emserhuetten@naturfreunde.at

### HOMEPAGE

www.naturfreunde-huetten.at

### ÖFFNUNGSZEITEN

Ganzjährig geöffnet, Montag Ruhetag (meist im April geschlossen, je nach Wetter bzw. je nachdem, wie Ostern fällt)

### VERPFLEGUNG

Ganztägig warme Küche

### AUSSTATTUNG

1 Lager mit 20 Schlafplätzen, Etagendusche, Spielplatz, schöne große Spielwiese

### ERREICHBARKEIT MIT ÖFFIS

Sehr gut

## Vorarlberg



Kompass-Karte  
Nr. 2, 21 oder 292



### LAGE

Die Emser Hütte liegt am Fluhereck im Bregenzer Wald, hoch über dem Rheintal auf 1298m Seehöhe. Von der Emser Hütte kann man in etwa 1 Std. Gehzeit zum Götzner Haus der Naturfreunde Götzis (siehe S. 194) wandern.

### AN- UND RÜCKFAHRT

Je nach Ausgangslage mit dem Zug nach/ab Hohenems oder mit dem Bus nach/ab Bahnhof Hohenems (Vorplatz) oder nach/ab Bahnhof Götzis

### ZUGÄNGE ZUR HÜTTE

Von Hohenems: 2,5 Std., 870 Hm ↑  
Von Götzis: 3 Std., 890 Hm ↑

### TOUREN AB HÜTTE

Hohe Kugel: 1,5 Std., 350 Hm ↑  
Hoher Freschen: 3,5 Std., 710 Hm ↑

### ABSTIEGE

Gsohlälpele–Gsohlalpe (Jausenstation)–Gsohlweg–Hohenems: 2 Std.  
Götzner Haus–Schreckweg–Meschatleweg–Örflaschlucht–Götzis: 2,5 Std.

### DIES UND DAS

In der Emser Hütte erwartet einen sehr gute regionale Küche bzw. Hausmannskost.  
In den letzten Jahren brachte man die Infrastruktur der Hütte auf den neuesten Stand der Technik und baute eine biologische Kläranlage.

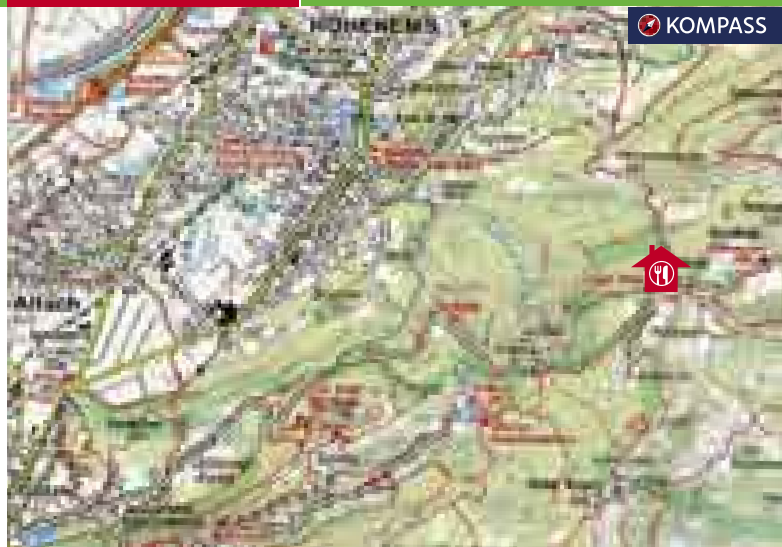

### BESONDERES



Für alle, die gerne klettern, ist der Alpinklettergarten „Löwenzähne“ bei Hohenems mit sämtlichen Schwierigkeitsgraden ein lohnendes Ziel.  
Im Winter kann man von der Emser Hütte aus wunderschöne Schneeschuhwanderungen unternehmen.



## Feldkircher Hütte

<b>KONTAKT</b>	Matthias Breuß Tel.: 0699/11 07 48 88 E-Mail: feldkircherhuette@naturfreunde.at
<b>HOMEPAGE</b>	www.naturfreunde-huetten.at
<b>ÖFFNUNGSZEITEN</b>	Von Anfang Mai bis Mitte Oktober täglich geöffnet; von Anfang November bis Mitte April Wochenendbetrieb im Winterraum (von Samstag, 13 Uhr, bis Sonntag, 16 Uhr)
<b>VERPFLEGUNG</b>	Ganztägig warme Küche (im Winter eine kleinere Auswahl als im Sommer)
<b>AUSSTATTUNG</b>	5 Zwei- und 1 Dreibettzimmer, 1 Lager mit 26 Schlafplätzen, Etagedusche, Terrasse
<b>ERREICHBARKEIT MIT ÖFFIS</b>	Sehr gut

Vorarlberg



Kompass-Karte  
Nr. 21 oder 292

 **KOMPASS**

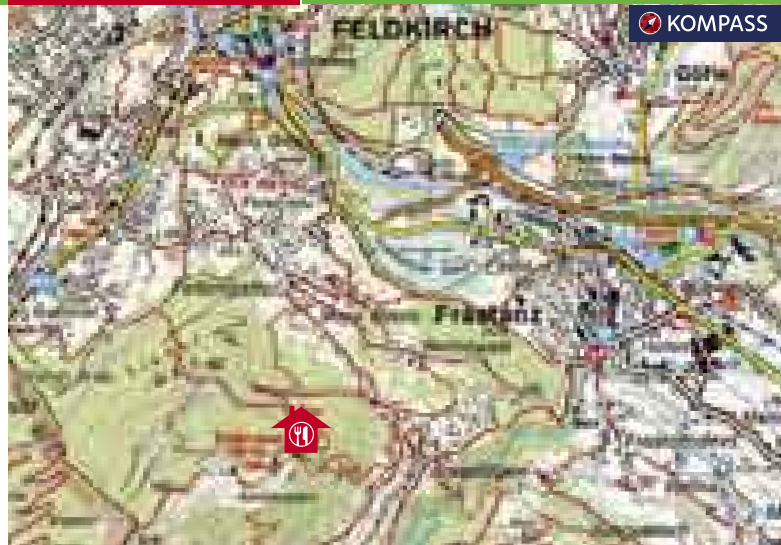

**LAGE** Die Feldkircher Hütte liegt im Rätikon, nahe der Grenze zu Liechtenstein, auf einer Höhe von 1204 m.

**AN- UND RÜCKFAHRT** Je nach Ausgangslage mit dem Zug nach/ab Feldkirch oder mit dem Bus nach/ab Frastanz Gemeindeamt

**ZUGÄNGE ZUR HÜTTE** Von Feldkirch: 2 Std., 750 Hm ↑  
Von Frastanz: 1,45 Std., 690 Hm ↑

**TOUREN AB HÜTTE** Drei Schwestern: 3 Std., 850 Hm ↑  
Garsellakopf: 3,5 Std., 905 Hm ↑

**ABSTIEGE** Fellengatter–Felsenau–Feldkirch: 1–1,5 Std.  
Amerlügen–Frastanz: 1 Std.

**DIES UND DAS** Die Naturfreunde-Ortsgruppe Feldkirch legte bei der Feldkircher Hütte mit Kindern und Jugendlichen einen Alpengarten an. Mit diesem Projekt erreichte sie 2010 den 3. Platz des Umweltpreises „Goldener Murmel“ der Naturfreundejugend.

**BESONDERES** Die Hütte liegt am Liechtensteiner Höhenweg und am westlichen Ende des Zentralalpenwegs 02.





## Gauertal-Haus

### KONTAKT

Andrea und Daniel Mangeng  
Tel.: 0 55 56/731 73, 0664/262 87 58  
E-Mail: gauertalhaus@naturfreunde.at

### HOMEPAGE

www.naturfreunde-huetten.at

### ÖFFNUNGSZEITEN

Mitte Mai bis Mitte Oktober geöffnet,  
kein Ruhetag

### VERPFLEGUNG

Kleine warme und kalte Speisen

### AUSSTATTUNG

3 Zwei- und 2 Vierbettzimmer, 3 Lager mit  
insgesamt 19 Schlafplätzen, 1 Waschraum  
mit Dusche, Spielplatz, Streichelzoo mit  
Schäflein und Zicklein

### ERREICHBARKEIT MIT ÖFFIS

Sehr gut

## Vorarlberg



Kompass-Karte  
Nr. 32 oder 032

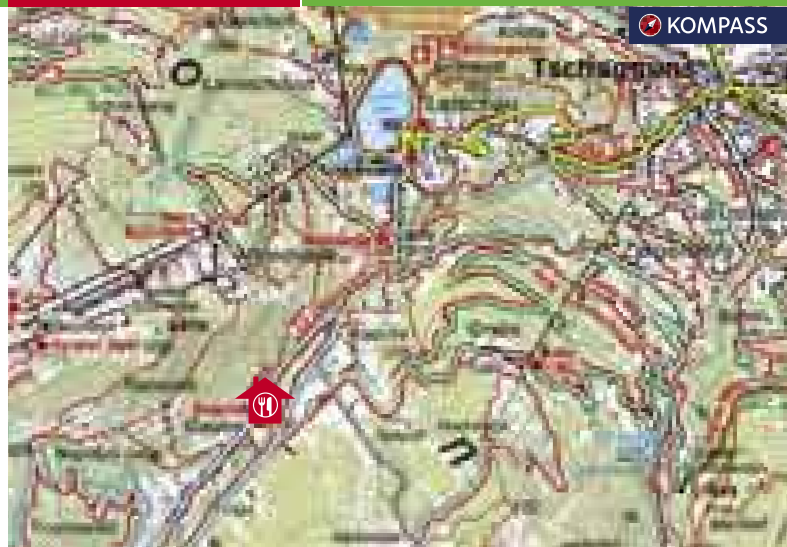

**LAGE** Das Gauertal-Haus liegt auf 1250m Seehöhe im unteren Teil des Gauertals, im Rätikon.

**AN- UND RÜCKFAHRT** Mit dem Bus nach/ab Latschau Kraftwerk oder mit dem Zug nach/ab Tschagguns

**ZUGÄNGE ZUR HÜTTE** Von Latschau: 45 Min., 250 Hm ↑  
Von Tschagguns: 2 Std., 600 Hm ↑

**TOUREN AB HÜTTE** Sulzfluh: 5,5 Std., 1570 Hm ↑  
Drei Türme: 5,5 Std., 1580 Hm ↑  
Drusenfluh (Klettersteig B-C): 5 Std., 1580 Hm ↑  
Geißspitze: 3,5 Std., 1080 Hm ↑

**ABSTIEGE** Siehe Zugänge

**DIES UND DAS** Das Gauertal-Haus ist für Familien mit Kindern über den Güterweg von Latschau aus sehr gut zu erreichen.

Die Pächter führen in Tschagguns auch den Biobauernhof „Kristahof“. Daher gibt es im Gauertal-Haus ausnahmslos Köstlichkeiten aus der heimischen Bioküche.

### BESONDERES

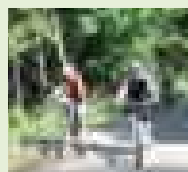

Das romantische Gauertal-Haus liegt am Golmer Höhenweg (schöne Rundwanderung mit herrlichen Ausblicken ins Rätikon; Gehzeit ca. 6 Std.) und lädt vor dem Abstieg zurück ins Tal zu einer gemütlichen Rast ein. Das Haus ist auch gut mit dem Mountainbike erreichbar.



## Gerach-Haus

### KONTAKT

Walter Mathies  
Tel.: 0 55 22/714 47  
E-Mail: gerachhaus@naturfreunde.at

### HOMEPAGE

www.naturfreunde-huetten.at

### ÖFFNUNGSZEITEN

Im Frühling und im Herbst an den Wochenenden und von Anfang Juli bis Ende September täglich geöffnet

### VERPFLEGUNG

Ganztägig warme Küche

### AUSSTATTUNG

1 Zwei- und 2 Vierbettzimmer, 2 Lager mit insgesamt 23 Schlafplätzen, Etagedusche, Terrasse

### ERREICHBARKEIT MIT ÖFFIS

Nach/ab Schlins sehr gute, nach/ab Dünserberg Alpe Egg nur unregelmäßige öffentliche Verbindungen; nach/ab Übersaxen nur unregelmäßige und am Wochenende keine, nach/ab Schnifis nur unregelmäßige öffentliche Verbindungen

## Vorarlberg



Kompass-Karte  
Nr. 2 oder 21



### LAGE

Das Gerach-Haus liegt am Dünserberg auf 1550m Höhe.

### AN- UND RÜCKFAHRT

Je nach Ausgangspunkt mit dem Zug nach/ab Schlins und weiter mit dem Bus nach Alpe Egg (Gruppen mit mehr als 8 Personen bitte beim Busunternehmen unter 0 55 50/217 33 einen Werktag vorher anmelden) oder mit dem Bus nach/ab Übersaxen/Gemeindamt oder mit dem Bus nach/ab Schnifis/Seilbahn

### ZUGÄNGE ZUR HÜTTE

Von der Busstation Dünserberg Alpe Egg: 5 Min.  
Von Übersaxen: 2 Std., 650 Hm ↑  
Von Schnifis (Auffahrt mit Seilbahn): 0,5 Std., ab Bergstation 200 Hm ↑

### TOUR AB HÜTTE

Hochgerach: 1,5 Std., 435 Hm ↑

### ABSTIEGE

Siehe Zugänge

### DIES UND DAS

Von der Terrasse des Gerach-Hauses hat man ein tolles Bergpanorama bis weit in die Silvretta und bis zum Bodensee.  
Tipp: Probieren Sie die hausgemachten Käse-spätzle!

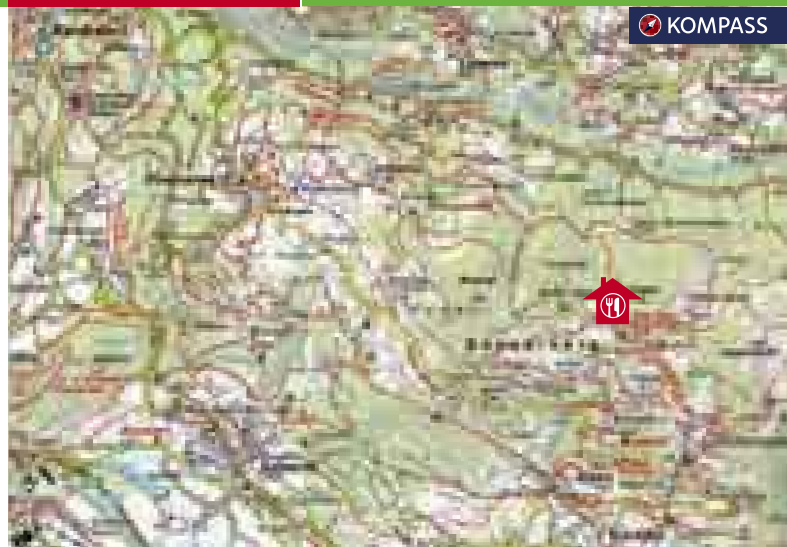

### BESONDERES

Sagenrundwanderweg: Nahe der Bergstation Schnifisberg beginnt der Sagenrundwanderweg mit 12 Sagen und Geschichten aus der Region zum Gruseln und Schmunzeln – eine unterhaltsame Wanderung vor allem für Familien/Gruppen mit Kindern; Gehzeit: 1,5 Std.  
Käsewanderweg: Fünf Schautafeln informieren über die Herstellung des Schnifner Bergkäses, eines geschmackvollen Hartkäses aus silo-freier Heumilch. Gehzeit: 0,5 Std.



## Götzner Haus

### KONTAKT

Barbara und Helmut Greif  
Tel.: 0 55 23/622 92  
E-Mail: goetznerhaus@naturfreunde.at

### HOMEPAGE

www.naturfreunde-huetten.at

### ÖFFNUNGSZEITEN

Ganzjährig an Wochenenden und Feiertagen geöffnet; in den Schulferien ist die Hütte täglich geöffnet.

### VERPFLEGUNG

Ganztägig warme Küche

### AUSSTATTUNG

5 Zimmer mit Dusche und insgesamt 26 Schlafplätzen (Bettwäsche ist vorhanden), Kinderspielplatz, Terrasse

### ERREICHBARKEIT MIT ÖFFIS

Sehr gut

## Vorarlberg



Kompass-Karte  
Nr. 2, 21 oder 292



### LAGE

Das Götzner Haus liegt in einem von Wald und Wiesen umgebenen Gelände im Bregenzer Wald, mitten im Rheintal am Fuß der Hohen Kugel auf 1140m Seehöhe.

### AN- UND RÜCKFAHRT

Je nach Ausgangslage mit dem Zug nach/ab Hohenems oder mit dem Bus nach/ab Bahnhof Hohenems (Vorplatz) oder nach/ab Bahnhof Götzis

### ZUGÄNGE ZUR HÜTTE

Von Hohenems: 3 Std., 210 Hm ↑  
Von Götzis: 2 Std., 690 Hm ↑

### TOUREN AB HÜTTE

Hohe Kugel: 2 Std., 500 Hm ↑  
Emser Hütte: 1 Std., 160 Hm ↑ (siehe Seite 186)

### ABSTIEGE

Emser Hütte–Gsohlalpe–Hohenems: 2,5 Std.  
Schreckweg–Meschatleweg–Örflaschlucht–Götzis: 1,5 Std.

### DIES UND DAS

Eine schöne Sonnenterrasse und ein Kinderspielplatz laden zum stressfreien Verweilen ein. Das „Wasserspiel“ ist bei Kindern besonders beliebt. Vom Götzner Haus kann man in etwa 1 Std. Gehzeit zur Emser Hütte der Naturfreunde Hohenems (siehe Seite 186) wandern.

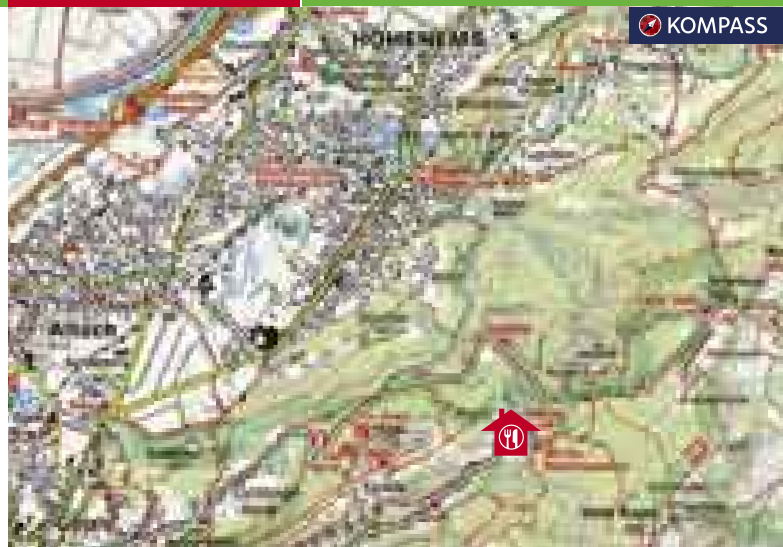

### BESONDERES

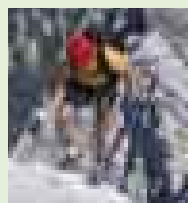

Nahe der Hütte gibt es gleich drei schöne Klettersteige: Via Kapf (C/D), Via Kessi (C/D) und Via Örfla (B/C).



## Sport- und Freizeit- zentrum Alte Donau

### KONTAKT

Fam. Schimanek  
An der unteren Alten Donau 51, 1220 Wien  
Tel.: 01/203 95 53, 0664/548 55 59  
E-Mail: freizeitzentrum.alte.donau@  
naturfreunde.at

### HOMEPAGE

www.freizeitzentrum-alte-donau.  
naturfreunde.at

### ÖFFNUNGSZEITEN

Vom 1. Mai bis Mitte September täglich  
geöffnet; Mo.–Sa. von 10 bis 19 Uhr, an  
Sonn- und Feiertagen von 9 bis 19 Uhr; bei  
Schlechtwetter geänderte Öffnungszeiten

### VERPFLEGUNG

Ganztägig kleine warme und kalte Speisen

### AUSSTATTUNG

Eigener Badestrand, Beachplatz für Volley-  
ball und Handball, Spielplatz, Liegewiese,  
Tischtennis, Grillplatz, Insektenhotel

### ERREICHBARKEIT MIT ÖFFIS

Sehr gut

Wien



Kompass-  
Karte Nr. 205

 KOMPASS

### LAGE

Das Sport- und Freizeitzentrum liegt direkt an der Alten Donau auf 157m Seehöhe.

### AN- UND RÜCKFAHRT

Mit der U1 bis zur Station Alte Donau und zu Fuß weiter oder bis zur Station Kagran und weiter mit der Straßenbahnlinie 26 (ab 2013 Linie 25) bis zur Station Arminenstraße; Rückfahrt wie Anfahrt

### ZUGÄNGE ZUR HÜTTE

Von der U-Bahnstation Alte Donau: 20 Min.  
Von der Straßenbahnstation Arminenstraße: 5 Min.

### TOUREN AB HÜTTE

Das Sport- und Freizeitzentrum Alte Donau ist keine Hütte im klassischen Sinn, sondern ein Ort für Erholung und Sport. Der asphaltierte Weg „An der unteren Alten Donau“ führt direkt am Zentrum vorbei und eignet sich auch gut zum Wandern, Nordic-Walken, Inlineskaten und Radfahren; er ist auch als „1. Wiener Wasserweg“ gekennzeichnet.

### DIES UND DAS

Der Klubraum des Sport- und Freizeitzentrums Alte Donau für bis zu 40 Personen kann im Winter für (Kinder-)Geburtstagsfeiern, Familienfeste, Vorträge etc. benützt werden; Reservierungen: 0664/548 55 59.

Im Sport- und Freizeitzentrum Alte Donau kann man nicht übernachten; es gilt Hundeverbot.



### BESONDERES

Naturfreunde-Mitglieder zahlen einen ermäßigten Eintrittspreis (gültige Mitgliedskarte mitnehmen). Auf dem Gelände kann man Feste, zum Beispiel Geburtstagspartys, selbst veranstalten (Voranmeldung nötig). Der Beachplatz für Volleyball und Handball kann für Gruppen und Mannschaften unter 0664/548 55 59 reserviert werden.



[www.naturfreunde-huetten.at](http://www.naturfreunde-huetten.at)

## Alle Naturfreunde-Häuser auf einen Klick

Auf [www.naturfreunde-huetten.at](http://www.naturfreunde-huetten.at) finden Sie alle 170 Naturfreunde-Hütten in ganz Österreich mit sämtlichen Infos: Lage, Kontaktperson, Ausstattung, Erreichbarkeit, Touren, Sehenswürdigkeiten in der Umgebung u. v. m.

Die Naturfreunde freuen sich auf Ihren Besuch!



# Über 4000 Touren

detailliert beschrieben und nach individuellen Wünschen (Länge, Höhenmeter etc.) auswählbar,

## familienfreundliche Wandertouren,

aber auch Ski-, Mountainbike-, Nordic-Walking- und Reittouren u. v. m.

Wetterbericht und Sonnenschein inklusive:

[www.tourenportal.at](http://www.tourenportal.at)

Jetzt auch als  
Smartphone-App mit  
Notfall-Button!

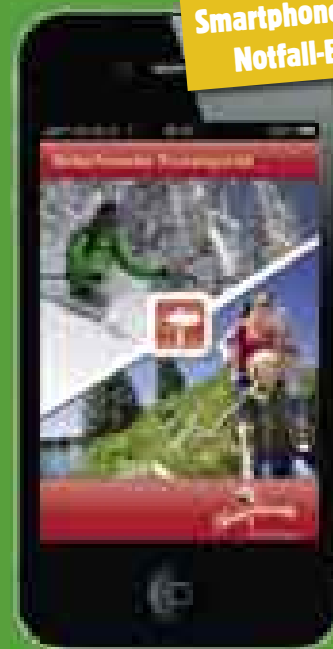

[www.naturfreunde-huetten.at](http://www.naturfreunde-huetten.at)

  
Wir leben Natur



  
Wir leben Natur



## Fair :-> zur Natur

### Wertvolle Tipps für umweltverträgliche Outdooraktivitäten

Millionen Menschen zieht es das ganze Jahr über ins Freie, um zu wandern, zu biken, zu klettern oder Ski zu fahren. Sie wollen Österreichs Berge, Gewässer und Täler genießen. Das führt natürlich auch zu Umweltbelastungen, die jedoch mit den in dieser Broschüre gesammelten Empfehlungen deutlich reduziert werden können. Die Naturfreunde appellieren daher an alle, die gerne sportlich in der Natur unterwegs sind, auch Verantwortung für die Natur zu übernehmen.

Die kostenlose 28-seitige Broschüre „Fair :-> zur Natur“ gibt Tipps für umweltverträgliche Outdooraktivitäten und enthält allgemeine Empfehlungen sowie spezielle Ratschläge für die Bereiche Slacklines, Wandern und Bergsteigen, Klettern, Paddeln und Raften, Mountainbiken, Geocaching, Orientierungslauf, Skifahren und

Snowboarden, Skitourengehen im freien Gelände und auf Pisten sowie Schneeschuhwandern und Snowkiting.



### BESTELLUNGEN UND DOWNLOAD

Naturfreunde Österreich,  
Tel.: 01/892 35 34-0,  
sowie im Onlineshop unter  
[www.naturfreunde.at/Service](http://www.naturfreunde.at/Service)



## Wandern ist ein Kinderspiel

Damit eine Wanderung auch für Kinder ein schönes Erlebnis wird, gehört einiges bedacht. Kids müssen beim Wandern motiviert werden, denn bereits Kleinigkeiten können dazu führen, dass ein Ausflug zur familiären Belastungsprobe wird. Wie vermittelt man Kindern Freude an der Natur? In dem **kostenlosen Folder der Naturfreunde „Wandern und Bergsteigen mit Kindern“** findet man viele praktische Tipps mit liebevoll gestalteten Illustrationen. Dem Alter entsprechend werden auch Ratschläge für die Routenwahl gegeben.

### Buchreihe „Wandern mit der ganzen Familie“

144 Seiten mit zahlreichen Farbbildungen und Karten, Ueberreuter Verlag, Preis pro Band: 12,95 € zuzüglich Versandkosten

Für diese Buchserie haben Wanderprofis der Naturfreunde Österreich die jeweils 30 schönsten Wanderungen einer Region ausgewählt und genau beschrieben, was auf diesen Ausflügen Kids so richtig Spaß macht: Ruinen und Burgen besuchen, Tiere beobachten und streicheln, sich auf Spielplätzen austoben u. v. m. Karten und viele Tipps ergänzen die praktischen Wanderführer, die in jede Tasche passen. Bis dato sind sechs Bände erschienen: Wienerwald, Wien und Umgebung, Wiener Hausberge, Graz und Umgebung, Linz und Umgebung, Salzkammergut.



### Bestellungen des Folders (gratis) und der Bücher

Naturfreunde Österreich,  
Tel.: 01/892 35 34-0,  
sowie im Onlineshop unter  
[www.naturfreunde.at/Service](http://www.naturfreunde.at/Service)



# Natura Trails:

## Naturschätzen auf der Spur

Natura Trails® sind Themenwege durch Schutzgebiete, die für eine sanfte Freizeitnutzung besonders geeignet sind. Sie fördern das Erleben der heimischen Tiere, Pflanzen und Lebensräume und stärken dadurch das Bewusstsein für den Schutz von Natur und Landschaft.

Das Natura-Trails-Projekt wurde 2004 von der Naturfreunde Internationale (NFI) und den Naturfreunden Österreich initiiert und von 2006 bis 2010 in Kooperation mit der Österreichischen Bundesforste AG realisiert. In Österreich gibt es mittlerweile 32, in Deutschland schon über 70 Natura Trails, weitere sind in Rumänien, Tschechien, Ungarn und in der Slowakei zu finden.

Natura Trails führen durch unterschiedliche Schutzgebiete wie Europaschutz- und Natura-2000-Gebiete, Naturschutzgebiete und Biosphärenparks. Auf die Anlage neuer Wege wurde bewusst verzichtet, besonders sensible Zonen – etwa Brutgebiete gefährdeter Vogelarten – werden umgangen. Kostenlose Folder und sparsam eingesetzte Infotafeln dienen als Wegweiser und informieren über die charakteristische Tier- und Pflanzenwelt der Region.

Ein webbasiertes Geocoaching-Tool auf [www.natura-trails.net/geocoaching](http://www.natura-trails.net/geocoaching) ermöglicht den Download von GPS-Daten und Zusatzinformationen. Seit 2010 können ausgewählte Natura Trails auf [www.naturatrails.net/multimedia](http://www.naturatrails.net/multimedia) virtuell erkundet werden.

Weitere Infos:  
[www.naturatrails.net](http://www.naturatrails.net)



# Wasser:Wege

## Wasserlebensräume erleben und schützen

Die Kooperation „Wasser:Wege“ zwischen den Naturfreunden und den Österreichischen Bundesforsten macht auf die Besonderheiten von Gewässern und wassernahen Lebensräumen mit ihrer Tier- und Pflanzenwelt aufmerksam und regt zu einem verantwortungsbewussten Freizeitverhalten an. Jedes Jahr steht ein anderer Lebensraum im Mittelpunkt der gemeinsamen Aktivitäten, die u. a. Familien, Jugendliche und Kinder ansprechen. Gestartet wurde 2011 mit dem Schwerpunkt „Gletscher, Karst und Bergwälder“. 2012 widmet man sich dem Bereich „Bäche, Flüsse und Auwälder“, 2013 folgt das Thema „Seen und Uferzonen“, 2014 „Moore und Bruchwälder“.

Passend zur Schwerpunktsetzung werden jedes Jahr neben vielen Aktivitäten in der Natur auch pädagogische Werkzeuge für Führungen und Infomaterialien zur Verfügung gestellt – darunter auch spannende Broschüren über die charakteristische Tier- und Pflanzenwelt des jeweiligen Lebensraums.

Weitere Infos:  
[www.wasser-wege.at](http://www.wasser-wege.at)

Die kostenlosen Broschüren können im Onlineshop der Naturfreunde auf [www.naturfreunde.at/Service](http://www.naturfreunde.at/Service) bestellt oder von [www.wasser-wege.at](http://www.wasser-wege.at) heruntergeladen werden.

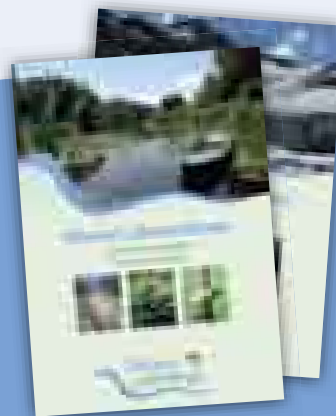

# Vorteile für Naturfreunde-Mitglieder

**Die Naturfreunde Österreich haben mehr als 150.000 Mitglieder. Genießen auch Sie die vielen tollen Vorteile!**

- 1 Mehr Sicherheit** mit unserer weltweiten Freizeit-Unfallversicherung (Bergungs- und Rückholkosten, Invalidität ab 25 %) bzw. Haftpflichtversicherung
- 2 Mehr alpine Kompetenz** mit fundierten Ausbildungen, Kursen und Trainings in unseren alpinen Ausbildungszentren, Boulder- und Kletterhallen sowie im Wildwasserzentrum Wildalpen
- 3 Mehr Hüttenleben** mit über 30 % Ermäßigung bei Übernachtungen in Schutzhütten aller alpinen Vereine in Österreich
- 4 Mehr Erlebnis** mit den Angeboten der 460 Naturfreunde-Ortsgruppen und 9 Landesorganisationen sowie von Team-Tours, dem kompetenten Partner für alpine Individualveranstaltungen
- 5 Mehr Abenteuer** mit spannenden Feriencamps und Umweltprojekten für Kinder und Jugendliche
- 6 Mehr Urlaub** mit attraktiven Reiseangeboten im In- und Ausland
- 7 Mehr Umweltengagement** mit Aufklärungskampagnen, Umweltaktionen und Projekten

**Mehr Information mit dem Magazin „Naturfreund“, das den Mitgliedern viermal jährlich die interessantesten News sowie wichtige Service- und Freizeittipps liefert**







**NEU**

**KOMPASS**

- + erlebnisreiche Touren und Naturwanderungen
- + besondere Touren-Tipps zu verborgenen Naturschönheiten
- + EXTRA Tourenguide Kalkalpenweg

[www.kompass.de](http://www.kompass.de)



# Hüttenpass

Dieser Hüttenpass gehört: .....

**Du hast schon  
5 Naturfreunde-  
Hütten besucht?  
Dann schicke diesen Pass an:**

**Naturfreundejugend Österreich**  
Stadtplatz 55, A-4600 Wels  
Wir gratulieren dir dazu mit einer Urkunde und einem kleinen Geschenk!



Österreich



Im Hüttenatlas „Umsteigen vorm Aufsteigen“ findet ihr rund 100 Naturfreundehütten in ganz Österreich.

Macht einen Ausflug, kehrt ein und lasst euch einen Hüttenstempel geben!



Am besten reist ihr mit dem Zug oder Bus an! Das schont das Klima und macht Spaß.



Hier ist Platz für deine Hüttenstempel:

